

ภาคผนวก ข4
เอกสารตรวจสอบข้อเท็จจริงของระบบระบายน้ำ
ระหว่างเดือนมกราคม-มิถุนายน พ.ศ. 2566



วัน เดือน ปี	สถิติและข้อมูลที่เกี่ยวข้องจากแหล่งกำเนิดมลพิษ													ลายมือชื่อ ผู้บันทึก	
	ปริมาณ การใช้ไฟฟ้า ของระบบ บำบัดน้ำเสีย (หน่วย)	ปริมาณ น้ำใช้ ในทุก กิจกรรมของ แหล่งกำเนิด มลพิษ (ลบ.ม.)	ปริมาณ น้ำ เสียที่ เข้า ระบบ บำบัด น้ำเสีย (ลบ. ม.)	การระบาย น้ำทิ้งจากระบบ บำบัดน้ำเสีย (ระบาย/ ไม่ระบาย)	ปริมาณ สารเคมีหรือ สารสกัด ชีวภาพที่ใช้ (ชื่อ/ปริมาณ) (ลิตรหรือ กิโลกรัม)	การทำงานของระบบบำบัดน้ำเสีย							ปริมาณ ตะกอน ส่วนเกิน ที่เกิดขึ้นจาก ระบบบำบัด น้ำเสียที่ นำไปกำจัด (ลบ.ม.)		ปัญหา อุปสรรค และ แนวทาง แก้ไข
						ระบบบำบัด น้ำเสีย (ปกติ/ผิดปกติ)	เครื่อง สูบน้ำ (ปกติ/ ผิดปกติ)	เครื่องเติม อากาศ (ปกติ/ ผิดปกติ)	เครื่องกวน ผสมน้ำเสีย (ปกติ/ ผิดปกติ) (ไม่มี)	เครื่องกวน ผสมสารเคมี (ปกติ/ ผิดปกติ) (ไม่มี)	เครื่องสูบ ตะกอน (ปกติ/ ผิดปกติ)	อื่นๆ (ระบุ) (ปกติ/ ผิดปกติ)			
01/01/2566	4	53.8	44.64	ระบาย	19.9	ปกติ	ปกติ	ปกติ	19.9	19.9	ปกติ	19.9	19.9	19.9	ปกติ
02/01/2566	4	53.8	44.64	ระบาย	19.9	ปกติ	ปกติ	ปกติ	19.9	19.9	ปกติ	19.9	19.9	19.9	ปกติ
03/01/2566	4	53.8	44.64	ระบาย	19.9	ปกติ	ปกติ	ปกติ	19.9	19.9	ปกติ	19.9	19.9	19.9	ปกติ
04/01/2566	4	53.8	44.64	ระบาย	19.9	ปกติ	ปกติ	ปกติ	19.9	19.9	ปกติ	19.9	19.9	19.9	ปกติ
05/01/2566	4	53.8	44.64	ระบาย	19.9	ปกติ	ปกติ	ปกติ	19.9	19.9	ปกติ	19.9	19.9	19.9	ปกติ
06/01/2566	5	53.8	44.64	ระบาย	19.9	ปกติ	ปกติ	ปกติ	19.9	19.9	ปกติ	19.9	19.9	19.9	ปกติ
07/01/2566	3	53.8	44.64	ระบาย	19.9	ปกติ	ปกติ	ปกติ	19.9	19.9	ปกติ	19.9	19.9	19.9	ปกติ
08/01/2566	4	53.8	44.64	ระบาย	19.9	ปกติ	ปกติ	ปกติ	19.9	19.9	ปกติ	19.9	19.9	19.9	ปกติ
09/01/2566	4	53.8	44.64	ระบาย	19.9	ปกติ	ปกติ	ปกติ	19.9	19.9	ปกติ	19.9	19.9	19.9	ปกติ
10/01/2566	4	53.8	44.64	ระบาย	19.9	ปกติ	ปกติ	ปกติ	19.9	19.9	ปกติ	19.9	19.9	19.9	ปกติ
11/01/2566	4	53.8	44.64	ระบาย	19.9	ปกติ	ปกติ	ปกติ	19.9	19.9	ปกติ	19.9	19.9	19.9	ปกติ

แบบ ทส. ๑

แบบบันทึกการรายงานสถิติและข้อมูลแสดงผลการดำเนินงานของระบบบำบัดน้ำเสีย
ของแหล่งกำเนิดมลพิษ

แหล่งกำเนิดมลพิษตั้งอยู่เลขที่ 9/125 ซอยสุขุมวิท 65 ถนน สุขุมวิท แขวงพระโขนงเหนือ เขตวัฒนา
จังหวัด กรุงเทพมหานคร โทรศัพท์ 02-391-4900 โทรสาร 02-391 4901 มีนิติบุคคลอาคารชุด โฉนด
เลขที่ 05 เป็นเจ้าของหรือผู้ครอบครองแห่งกำเนิดมลพิษ ประกอบด้วยอาคารพาณิชย์ อาคารชุดอยู่อาศัย
ในอนุภาคเลขที่ (ถ้ามี) 105/2552 (4 มี.ค.ค. 2552) ไป 9.9.900 ให้โดย กรุงเทพมหานคร และ
สิ่งแวดล้อม หมดอายุ ในปี
ซึ่งมีแผนผังแสดงการทำงานของระบบบำบัดน้ำเสีย ดังนี้

ได้จัดเก็บสถิติและข้อมูลแสดงผลการดำเนินงานของระบบบำบัดน้ำเสียปรากฏตามตาราง ดังนี้

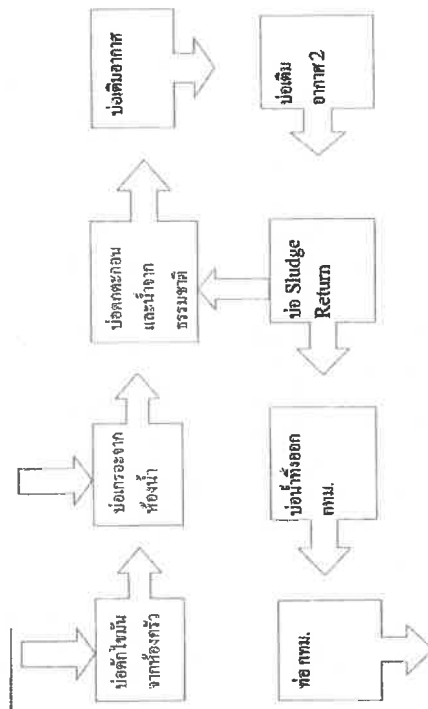

๑. ให้กรอกสถิติและข้อมูลเฉพาะในกรณีที่สถิติและข้อมูลนั้น ๆ ในแต่ละวัน
๒. ในกรณีที่ระบบบันทึกข้อมูลเสียขี้นเสียขี้นการติดตังเครื่องตรวจวัดคุณภพทางหนึ่งแบบอัตโนมัติให้แบบผล การตรวจวัดคุณภาพน้ำทั้งทุกวันแยกตามพามีเตอร์ที่ตรวจวัด และทำการสรุปผลเป็น สถิติและข้อมูลรายเดือน

ขอรับรองว่าการบันทึกสถิติและข้อมูลตามข้างต้นถูกต้องทุกประการ
 (นายภูษณ ราแอล มีนยอน)
 (ผู้จัดการนิติบุคคลอาคารชุด "สฟ" สมุทรวิท ๑5)
 เจ้าของหรือผู้ครอบครองแห่งกำเนิดมพิษ

ผู้ควบคุมระบบบัญชีเสีย

ไปอนุญาตเลขที่ หมดอายุ
ออกให้โดย ผู้รับจ้างให้บริการฉบับนี้เสีย
(.....)
ไปอนุญาตเลขที่ หมดอายุ
ออกให้โดย

12/01/2566	4	55.8	44.64	7.0143	12.00	24.00	36.00	48.00	60.00	72.00	84.00	96.00	108.00	120.00	132.00	144.00	156.00	168.00	180.00	192.00	204.00	216.00	228.00	240.00	252.00	264.00	276.00	288.00	300.00	312.00	324.00	336.00	348.00	360.00	372.00	384.00	396.00	408.00	420.00	432.00	444.00	456.00	468.00	480.00	492.00	504.00	516.00	528.00	540.00	552.00	564.00	576.00	588.00	600.00	612.00	624.00	636.00	648.00	660.00	672.00	684.00	696.00	708.00	720.00	732.00	744.00	756.00	768.00	780.00	792.00	804.00	816.00	828.00	840.00	852.00	864.00	876.00	888.00	900.00	912.00	924.00	936.00	948.00	960.00	972.00	984.00	996.00	1008.00	1020.00	1032.00	1044.00	1056.00	1068.00	1080.00	1092.00	1104.00	1116.00	1128.00	1140.00	1152.00	1164.00	1176.00	1188.00	1200.00	1212.00	1224.00	1236.00	1248.00	1260.00	1272.00	1284.00	1296.00	1308.00	1320.00	1332.00	1344.00	1356.00	1368.00	1380.00	1392.00	1404.00	1416.00	1428.00	1440.00	1452.00	1464.00	1476.00	1488.00	1500.00	1512.00	1524.00	1536.00	1548.00	1560.00	1572.00	1584.00	1596.00	1608.00	1620.00	1632.00	1644.00	1656.00	1668.00	1680.00	1692.00	1704.00	1716.00	1728.00	1740.00	1752.00	1764.00	1776.00	1788.00	1800.00	1812.00	1824.00	1836.00	1848.00	1860.00	1872.00	1884.00	1896.00	1908.00	1920.00	1932.00	1944.00	1956.00	1968.00	1980.00	1992.00	2004.00	2016.00	2028.00	2040.00	2052.00	2064.00	2076.00	2088.00	2100.00	2112.00	2124.00	2136.00	2148.00	2160.00	2172.00	2184.00	2196.00	2208.00	2220.00	2232.00	2244.00	2256.00	2268.00	2280.00	2292.00	2304.00	2316.00	2328.00	2340.00	2352.00	2364.00	2376.00	2388.00	2400.00	2412.00	2424.00	2436.00	2448.00	2460.00	2472.00	2484.00	2496.00	2508.00	2520.00	2532.00	2544.00	2556.00	2568.00	2580.00	2592.00	2604.00	2616.00	2628.00	2640.00	2652.00	2664.00	2676.00	2688.00	2700.00	2712.00	2724.00	2736.00	2748.00	2760.00	2772.00	2784.00	2796.00	2808.00	2820.00	2832.00	2844.00	2856.00	2868.00	2880.00	2892.00	2904.00	2916.00	2928.00	2940.00	2952.00	2964.00	2976.00	2988.00	3000.00	3012.00	3024.00	3036.00	3048.00	3060.00	3072.00	3084.00	3096.00	3108.00	3120.00	3132.00	3144.00	3156.00	3168.00	3180.00	3192.00	3204.00	3216.00	3228.00	3240.00	3252.00	3264.00	3276.00	3288.00	3300.00	3312.00	3324.00	3336.00	3348.00	3360.00	3372.00	3384.00	3396.00	3408.00	3420.00	3432.00	3444.00	3456.00	3468.00	3480.00	3492.00	3504.00	3516.00	3528.00	3540.00	3552.00	3564.00	3576.00	3588.00	3600.00	3612.00	3624.00	3636.00	3648.00	3660.00	3672.00	3684.00	3696.00	3708.00	3720.00	3732.00	3744.00	3756.00	3768.00	3780.00	3792.00	3804.00	3816.00	3828.00	3840.00	3852.00	3864.00	3876.00	3888.00	3900.00	3912.00	3924.00	3936.00	3948.00	3960.00	3972.00	3984.00	3996.00	4008.00	4020.00	4032.00	4044.00	4056.00	4068.00	4080.00	4092.00	4104.00	4116.00	4128.00	4140.00	4152.00	4164.00	4176.00	4188.00	4200.00	4212.00	4224.00	4236.00	4248.00	4260.00	4272.00	4284.00	4296.00	4308.00	4320.00	4332.00	4344.00	4356.00	4368.00	4380.00	4392.00	4404.00	4416.00	4428.00	4440.00	4452.00	4464.00	4476.00	4488.00	4500.00	4512.00	4524.00	4536.00	4548.00	4560.00	4572.00	4584.00	4596.00	4608.00	4620.00	4632.00	4644.00	4656.00	4668.00	4680.00	4692.00	4704.00	4716.00	4728.00	4740.00	4752.00	4764.00	4776.00	4788.00	4800.00	4812.00	4824.00	4836.00	4848.00	4860.00	4872.00	4884.00	4896.00	4908.00	4920.00	4932.00	4944.00	4956.00	4968.00	4980.00	4992.00	5004.00	5016.00	5028.00	5040.00	5052.00	5064.00	5076.00	5088.00	5100.00	5112.00	5124.00	5136.00	5148.00	5160.00	5172.00	5184.00	5196.00	5208.00	5220.00	5232.00	5244.00	5256.00	5268.00	5280.00	5292.00	5304.00	5316.00	5328.00	5340.00	5352.00	5364.00	5376.00	5388.00	5400.00	5412.00	5424.00	5436.00	5448.00	5460.00	5472.00	5484.00	5496.00	5508.00	5520.00	5532.00	5544.00	5556.00	5568.00	5580.00	5592.00	5604.00	5616.00	5628.00	5640.00	5652.00	5664.00	5676.00	5688.00	5700.00	5712.00	5724.00	5736.00	5748.00	5760.00	5772.00	5784.00	5796.00	5808.00	5820.00	5832.00	5844.00	5856.00	5868.00	5880.00	5892.00	5904.00	5916.00	5928.00	5940.00	5952.00	5964.00	5976.00	5988.00	6000.00	6012.00	6024.00	6036.00	6048.00	6060.00	6072.00	6084.00	6096.00	6108.00	6120.00	6132.00	6144.00	6156.00	6168.00	6180.00	6192.00	6204.00	6216.00	6228.00	6240.00	6252.00	6264.00	6276.00	6288.00	6300.00	6312.00	6324.00	6336.00	6348.00	6360.00	6372.00	6384.00	6396.00	6408.00	6420.00	6432.00	6444.00	6456.00	6468.00	6480.00	6492.00	6504.00	6516.00	6528.00	6540.00	6552.00	6564.00	6576.00	6588.00	6600.00	6612.00	6624.00	6636.00	6648.00	6660.00	6672.00	6684.00	6696.00	6708.00	6720.00	6732.00	6744.00	6756.00	6768.00	6780.00	6792.00	6804.00	6816.00	6828.00	6840.00	6852.00	6864.00	6876.00	6888.00	6900.00	6912.00	6924.00	6936.00	6948.00	6960.00	6972.00	6984.00	6996.00	7008.00	7020.00	7032.00	7044.00	7056.00	7068.00	7080.00	7092.00	7104.00	7116.00	7128.00	7140.00	7152.00	7164.00	7176.00	7188.00	7200.00	7212.00	7224.00	7236.00	7248.00	7260.00	7272.00	7284.00	7296.00	7308.00	7320.00	7332.00	7344.00	7356.00	7368.00	7380.00	7392.00	7404.00	7416.00	7428.00	7440.00	7452.00	7464.00	7476.00	7488.00	7500.00	7512.00	7524.00	7536.00	7548.00	7560.00	7572.00	7584.00	7596.00	7608.00	7620.00	7632.00	7644.00	7656.00	7668.00	7680.00	7692.00	7704.00	7716.00	7728.00	7740.00	7752.00	7764.00	7776.00	7788.00	7800.00	7812.00	7824.00	7836.00	7848.00	7860.00	7872.00	7884.00	7896.00	7908.00	7920.00	7932.00	7944.00	7956.00	7968.00	7980.00	7992.00	8004.00	8016.00	8028.00	8040.00	8052.00	8064.00	8076.00	8088.00	8100.00	8112.00	8124.00	8136.00	8148.00	8160.00	8172.00	8184.00	8196.00	8208.00	8220.00	8232.00	8244.00	8256.00	8268.00	8280.00	8292.00	8304.00	8316.00	8328.00	8340.00	8352.00	8364.00	8376.00	8388.00	8400.00	8412.00	8424.00	8436.00	8448.00	8460.00	8472.00	8484.00	8496.00	8508.00	8520.00	8532.00	8544.00	8556.00	8568.00	8580.00	8592.00	8604.00	8616.00	8628.00	8640.00	8652.00	8664.00	8676.00	8688.00	8700.00	8712.00	8724.00	8736.00	8748.00	8760.00	8772.00	8784.00	8796.00	8808.00	8820.00	8832.00	8844.00	8856.00	8868.00	8880.00	8892.00	8904.00	8916.00	8928.00	8940.00	8952.00	8964.00	8976.00	8988.00	9000.00	9012.00	9024.00	9036.00	9048.00	9060.00	9072.00	9084.00	9096.00	9108.00	9120.00	9132.00	9144.00	9156.00	9168.00	9180.00	9192.00	9204.00	9216.00	9228.00	9240.00	9252.00	9264.00	9276.00	9288.00	9300.00	9312.00	9324.00	9336.00	9348.00	9360.00	9372.00	9384.00	9396.00	9408.00	9420.00	9432.00	9444.00	9456.00	9468.00	9480.00	9492.00	9504.00	9516.00	9528.00	9540.00	9552.00	9564.00	9576.00	9588.00	9600.00	9612.00	9624.00	9636.00	9648.00	9660.00	9672.00	9684.00	9696.00	9708.00	9720.00	9732.00	9744.00	9756.00	9768.00	9780.00	9792.00	9804.00	9816.00	9828.00	9840.00	9852.00	9864.00	9876.00	9888.00	9900.00	9912.00	9924.00	9936.00	9948.00	9960.00	9972.00	9984.00	9996.00	10008.00	10020.00	10032.00	10044.00	10056.00	10068.00	10080.00	10092.00	10104.00	10116.00	10128.00	10140.00	10152.00	10164.00	10176.00	10188.00	10200.00	10212.00	10224.00	10236.00	10248.00	10260.00	10272.00	10284.00	10296.00	10308.00	10320.00	10332.00	10344.00	10356.00	10368.00	10380.00	10392.00	10404.00	10416.00	10428.00	10440.00	10452.00	10464.00	10476.00	10488.00	10500.00	10512.00	10524.00	10536.00	10548.00	10560.00	10572.00	10584.00	10596.00	10608.00	10620.00	10632.00	10644.00	10656.00	10668.00	10680.00	10692.00	10704.00	10716.00	10728.00	10740.00	10752.00	10764.00	10776.00	10788.00	10800.00	10812.00	10824.00	10836.00	10848.00	10860.00	10872.00	10884.00	10896.00	10908.00	10920.00	10932.00	10944.00	10956.00	10968.00	10980.00	10992.00	11004.00	11016.00	11028.00	11040.00	11052.00	11064.00	11076.00	11088.00	11100.00	11112.00	11124.00	11136.00	11148.00	11160.00	11172.00	11184.00	11196.00	11208.00	11220.00	11232.00	11244.00	11256.00	11268.00	11280.00	11292.00	11304.00	11316.00	11328.00	11340.00	11352.00	11364.00	11376.00	11388.00	11400.00	11412.00	11424.00	11436.00	11448.00	11460.00	11472.00	11484.00	11496.00	11508.00	11520.00	11532.00	11544.00	11556.00	11568.00	11580.00	11592.00	11604.00	11616.00	11628.00	11640.00	11652.00	11664.00	11676.00	11688.00	11700.00	11712.00	11724.00	11736.00	11748.00	11760.00	11772.00	11784.00	11796.00	11808.00	11820.00	11832.00	11844.00	11856.00	11868.00	11880.00	11892.00	11904.00	11916.00	11928.00	11940.00	11952.00	11964.00	11976.00	11988.00	12000.00	12012.00	12024.00	12036.00	12048.00	12060.00	12072.00	12084.00	12096.00	12108.00	12120.00	12132.00	12144.00	12156.00	12168.00	12180.00	12192.00	12204.00	12216.00	12228.00	1224
------------	---	------	-------	--------	-------	-------	-------	-------	-------	-------	-------	-------	--------	--------	--------	--------	--------	--------	--------	--------	--------	--------	--------	--------	--------	--------	--------	--------	--------	--------	--------	--------	--------	--------	--------	--------	--------	--------	--------	--------	--------	--------	--------	--------	--------	--------	--------	--------	--------	--------	--------	--------	--------	--------	--------	--------	--------	--------	--------	--------	--------	--------	--------	--------	--------	--------	--------	--------	--------	--------	--------	--------	--------	--------	--------	--------	--------	--------	--------	--------	--------	--------	--------	--------	--------	--------	--------	---------	---------	---------	---------	---------	---------	---------	---------	---------	---------	---------	---------	---------	---------	---------	---------	---------	---------	---------	---------	---------	---------	---------	---------	---------	---------	---------	---------	---------	---------	---------	---------	---------	---------	---------	---------	---------	---------	---------	---------	---------	---------	---------	---------	---------	---------	---------	---------	---------	---------	---------	---------	---------	---------	---------	---------	---------	---------	---------	---------	---------	---------	---------	---------	---------	---------	---------	---------	---------	---------	---------	---------	---------	---------	---------	---------	---------	---------	---------	---------	---------	---------	---------	---------	---------	---------	---------	---------	---------	---------	---------	---------	---------	---------	---------	---------	---------	---------	---------	---------	---------	---------	---------	---------	---------	---------	---------	---------	---------	---------	---------	---------	---------	---------	---------	---------	---------	---------	---------	---------	---------	---------	---------	---------	---------	---------	---------	---------	---------	---------	---------	---------	---------	---------	---------	---------	---------	---------	---------	---------	---------	---------	---------	---------	---------	---------	---------	---------	---------	---------	---------	---------	---------	---------	---------	---------	---------	---------	---------	---------	---------	---------	---------	---------	---------	---------	---------	---------	---------	---------	---------	---------	---------	---------	---------	---------	---------	---------	---------	---------	---------	---------	---------	---------	---------	---------	---------	---------	---------	---------	---------	---------	---------	---------	---------	---------	---------	---------	---------	---------	---------	---------	---------	---------	---------	---------	---------	---------	---------	---------	---------	---------	---------	---------	---------	---------	---------	---------	---------	---------	---------	---------	---------	---------	---------	---------	---------	---------	---------	---------	---------	---------	---------	---------	---------	---------	---------	---------	---------	---------	---------	---------	---------	---------	---------	---------	---------	---------	---------	---------	---------	---------	---------	---------	---------	---------	---------	---------	---------	---------	---------	---------	---------	---------	---------	---------	---------	---------	---------	---------	---------	---------	---------	---------	---------	---------	---------	---------	---------	---------	---------	---------	---------	---------	---------	---------	---------	---------	---------	---------	---------	---------	---------	---------	---------	---------	---------	---------	---------	---------	---------	---------	---------	---------	---------	---------	---------	---------	---------	---------	---------	---------	---------	---------	---------	---------	---------	---------	---------	---------	---------	---------	---------	---------	---------	---------	---------	---------	---------	---------	---------	---------	---------	---------	---------	---------	---------	---------	---------	---------	---------	---------	---------	---------	---------	---------	---------	---------	---------	---------	---------	---------	---------	---------	---------	---------	---------	---------	---------	---------	---------	---------	---------	---------	---------	---------	---------	---------	---------	---------	---------	---------	---------	---------	---------	---------	---------	---------	---------	---------	---------	---------	---------	---------	---------	---------	---------	---------	---------	---------	---------	---------	---------	---------	---------	---------	---------	---------	---------	---------	---------	---------	---------	---------	---------	---------	---------	---------	---------	---------	---------	---------	---------	---------	---------	---------	---------	---------	---------	---------	---------	---------	---------	---------	---------	---------	---------	---------	---------	---------	---------	---------	---------	---------	---------	---------	---------	---------	---------	---------	---------	---------	---------	---------	---------	---------	---------	---------	---------	---------	---------	---------	---------	---------	---------	---------	---------	---------	---------	---------	---------	---------	---------	---------	---------	---------	---------	---------	---------	---------	---------	---------	---------	---------	---------	---------	---------	---------	---------	---------	---------	---------	---------	---------	---------	---------	---------	---------	---------	---------	---------	---------	---------	---------	---------	---------	---------	---------	---------	---------	---------	---------	---------	---------	---------	---------	---------	---------	---------	---------	---------	---------	---------	---------	---------	---------	---------	---------	---------	---------	---------	---------	---------	---------	---------	---------	---------	---------	---------	---------	---------	---------	---------	---------	---------	---------	---------	---------	---------	---------	---------	---------	---------	---------	---------	---------	---------	---------	---------	---------	---------	---------	---------	---------	---------	---------	---------	---------	---------	---------	---------	---------	---------	---------	---------	---------	---------	---------	---------	---------	---------	---------	---------	---------	---------	---------	---------	---------	---------	---------	---------	---------	---------	---------	---------	---------	---------	---------	---------	---------	---------	---------	---------	---------	---------	---------	---------	---------	---------	---------	---------	---------	---------	---------	---------	---------	---------	---------	---------	---------	---------	---------	---------	---------	---------	---------	---------	---------	---------	---------	---------	---------	---------	---------	---------	---------	---------	---------	---------	---------	---------	---------	---------	---------	---------	---------	---------	---------	---------	---------	---------	---------	---------	---------	---------	---------	---------	---------	---------	---------	---------	---------	---------	---------	---------	---------	---------	---------	---------	---------	---------	---------	---------	---------	---------	---------	---------	---------	---------	---------	---------	---------	---------	---------	---------	---------	---------	---------	---------	---------	---------	---------	---------	---------	---------	---------	---------	---------	---------	---------	---------	---------	---------	---------	---------	---------	---------	---------	---------	---------	---------	---------	---------	---------	---------	---------	---------	---------	---------	---------	---------	---------	---------	---------	---------	---------	---------	---------	---------	---------	---------	---------	---------	---------	---------	---------	---------	---------	---------	---------	---------	---------	---------	---------	---------	---------	---------	---------	---------	---------	---------	---------	---------	---------	---------	---------	---------	---------	---------	---------	----------	----------	----------	----------	----------	----------	----------	----------	----------	----------	----------	----------	----------	----------	----------	----------	----------	----------	----------	----------	----------	----------	----------	----------	----------	----------	----------	----------	----------	----------	----------	----------	----------	----------	----------	----------	----------	----------	----------	----------	----------	----------	----------	----------	----------	----------	----------	----------	----------	----------	----------	----------	----------	----------	----------	----------	----------	----------	----------	----------	----------	----------	----------	----------	----------	----------	----------	----------	----------	----------	----------	----------	----------	----------	----------	----------	----------	----------	----------	----------	----------	----------	----------	----------	----------	----------	----------	----------	----------	----------	----------	----------	----------	----------	----------	----------	----------	----------	----------	----------	----------	----------	----------	----------	----------	----------	----------	----------	----------	----------	----------	----------	----------	----------	----------	----------	----------	----------	----------	----------	----------	----------	----------	----------	----------	----------	----------	----------	----------	----------	----------	----------	----------	----------	----------	----------	----------	----------	----------	----------	----------	----------	----------	----------	----------	----------	----------	----------	----------	----------	----------	----------	----------	----------	----------	----------	----------	----------	----------	----------	----------	----------	----------	----------	----------	----------	----------	----------	----------	----------	----------	----------	----------	----------	----------	----------	----------	----------	----------	----------	----------	----------	----------	----------	----------	----------	------

รายงานสรุปผลการดำเนินงานของระบบบำบัดน้ำเสีย

ชื่อแหล่งกำเนิดมลพิษ : บัณฑิตอุตสาหกรรม 65

แหล่งกำเนิดมลพิษ ตั้งอยู่เลขที่ : 9

หมู่ที่ :

ซอย : สุขุมวิท 65

แขวง/ตำบล : พระโขนงเหนือ

เขต/ตำบล : เขตวัฒนา

โทรศัพท์ : 023514400

โทรสาร : 023914901

มี : นายญาณ ราฟาเอล ซิมอน เป็นเจ้าของหรือผู้ครอบครองแหล่งกำเนิดมลพิษ

ประกอบกิจการประเภท : อาหารฟู้ด

ประมาณการปล่อย : ประเภท ข ตั้งแต่ 100 ทองแดงไม่ถึง 500 จำนวนทองแดง : 124

สังกัด : อื่นๆ

ใบอนุญาตเลขที่ (ตาม) : 14/2553

ออกให้โดย : สำนักงานที่ตมกรุงเทพมหานคร สาขาพระโขนง

ในการนี้ ขอรายงานสรุปผลการดำเนินงานของระบบบำบัดน้ำเสีย ของแหล่งกำเนิดมลพิษสำหรับ เดือน มกราคม พ.ศ. 2556

ตามที่ได้นำแบบร่างมาตรา 80 แห่งพระราชบัญญัติส่งเสริมและรักษาคุณภาพสิ่งแวดล้อมแห่งชาติ พ.ศ. 2535 ในฐานะ

ลงชื่อ นายญาณ ราฟาเอล ซิมอน เจ้าของหรือผู้ครอบครองแหล่งกำเนิดมลพิษ

ลงชื่อ _____ ผู้ควบคุมระบบบำบัดน้ำเสีย

ใบอนุญาตเลขที่ _____ หมายเลข _____

ออกให้โดย _____

ลงชื่อ _____ ผู้รับแจ้งไปบริการบำบัดน้ำเสีย

ใบอนุญาตเลขที่ _____ หมายเลข _____

ออกให้โดย _____

2. ข้อมูลเกี่ยวกับระบบน้ำเสีย และแหล่งรองรับน้ำทิ้ง

(1) ประเภท / ชนิดของระบบบำบัดน้ำเสีย

1. ระบบบำบัดน้ำเสียแบบแยกที่เวสต์ลัค (Activated Sludge Process)

ความสามารถในการบำบัดน้ำเสีย

0.00 ลบ.ม./วัน

(2) การทำงานของระบบบำบัดน้ำเสีย

[X] แบบต่อเนื่อง (ระบุ) 18 ชม./วัน

[] แบบไม่ต่อเนื่อง (ระบุ) 18 ชม./วัน

[] เครื่องสูบน้ำ

[] เครื่องกวน/ผสมน้ำเสีย

[] เครื่องสูบลม

[] อื่นๆ

[] อื่นๆ

(4) แหล่งรองรับน้ำทิ้ง (ระบุ) ออสูบลมสาธารณะกรุงเทพมหานคร

(5) วิธีการตกตะกอนที่เกิดขึ้นจากระบบบำบัดน้ำเสียและวิธีการกำจัด

3. สรุปผลการดำเนินงานของระบบบำบัดน้ำเสียเป็นรายเดือน

(1) ปริมาณการใช้ไฟฟ้าของระบบบำบัดน้ำเสีย (หน่วย)

118,000 หน่วย

(2) ปริมาณน้ำใช้ในทุกกิจกรรมของแหล่งกำเนิดมลพิษ (ลบ.ม.)

1,729,800 ลบ.ม.

(3) ปริมาณน้ำเสียที่เข้าระบบบำบัดน้ำเสีย (ลบ.ม.)

1,383,840 ลบ.ม.

(4) การระบายน้ำทิ้งจากระบบบำบัดน้ำเสีย

[X] ระบายทุกวัน

[] ระบายบางวัน (ระบุจำนวนวันที่ระบาย)

[] ไม่ระบายเลย

ปริมาณ หน่วย

0.000 กิโลกรัม

(5) ปริมาณสารเคมี หรือสารสัทธิชีวภาพที่ใช้

1.

(6) การทำงานของระบบบำบัดน้ำเสีย

[X] ปกติ [] ผิดปกติ

(7) ปริมาณตะกอนส่วนเกินที่เกิดขึ้นจากระบบบำบัดน้ำเสียที่นำไปกำจัด

0.00 กิโลกรัม

(8) ปัญหา อุปกรณ์ และแนวทางแก้ไข

คำเตือน ๑. เจ้าของหรือผู้ครอบครองแหล่งกำเนิดมลพิษ ผู้ควบคุมระบบบำบัดน้ำเสีย หรือผู้รับแจ้ง

ไปบริการบำบัดน้ำเสียผู้ใดไม่ปฏิบัติตามข้อบัญญัติ หรือไม่ทำบันทึกหรือรายงาน

ตามมาตรา ๘๐ ต้องระวางโทษจำคุกไม่เกินหนึ่งเดือน หรือปรับไม่เกินหนึ่งพันบาท

หรือทั้งจำทั้งปรับตามมาตรา ๑๐๖

๒. ผู้ควบคุมระบบบำบัดน้ำเสียหรือผู้รับแจ้งไปบริการบำบัดน้ำเสียผู้ใดทำบันทึกหรือรายงาน

โดยแสดงข้อความอันเป็นเท็จ ต้องระวางโทษจำคุกไม่เกินหนึ่งปี หรือปรับไม่เกิน

หนึ่งแสนบาท หรือทั้งจำทั้งปรับตามมาตรา ๑๐๗

แบบบันทึกรายละเอียดของสถิติและข้อมูลซึ่งแสดงผลการทำงานของระบบบำบัดน้ำเสีย
ของแหล่งกำเนิดมลพิษ

[illegible]

ได้จัดเก็บสถิติและข้อมูลแสดงผลการทำงานของบริษัทน้ำเสียปรากฏตามตาราง ดังนี้

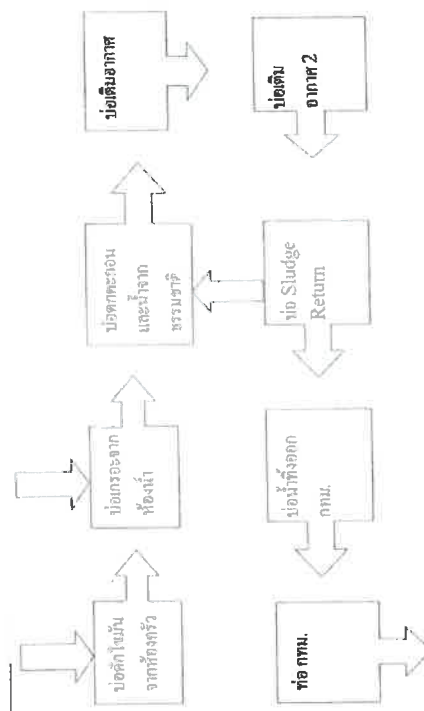

รายงานสรุปผลการดำเนินงานของระบบบำบัดน้ำเสีย

ชื่อแหล่งกำเนิดมลพิษ : นิคมอุตสาหกรรมสุท ไชย สุภูมิวิท 65
แหล่งกำเนิดมลพิษ ตั้งอยู่เลขที่ : 9 หมู่ที่ : สุภูมิวิท 65
ถนน : สุภูมิวิท แขวง/ตำบล : พระไชยเหนือ เขต/ตำบล : เขตลาดกระบัง
จังหวัด : กรุงเทพมหานคร โทรศัพท์ : 023914400 โทรสาร : 023914901
มี : นายญาณ ราฟาเอล ซิมอน เป็นเจ้าของหรือผู้ครอบครองแหล่งกำเนิดมลพิษ
ประกอบกิจการประเภท : อาคารชุด ประเภทย่อย : ประมาท ข ตั้งแต่ 100 ห้องแต่ไม่ถึง 500 จำนวนห้อง : 124
สังกัด : อื่นๆ
ใบอนุญาตเลขที่ (ถปี) : 14/2553 ออกให้โดย : สำนักงานที่กำกับดูแลมลพิษทางอากาศ สาขามลพิษทางอากาศ
ในกรณี ขอรายงานสรุปผลการดำเนินงานของระบบบำบัดน้ำเสีย ของแหล่งกำเนิดมลพิษสำหรับ เดือน กุมภาพันธ์ พ.ศ. 2566
ตามที่ได้กำหนดในมาตรา 80 แห่งพระราชบัญญัติส่งเสริมและรักษาคุณภาพสิ่งแวดล้อมแห่งชาติ พ.ศ. 2535 ในฐานะ

ลงชื่อ นายญาณ ราฟาเอล ซิมอน เจ้าของหรือผู้ครอบครองแหล่งกำเนิดมลพิษ

ลงชื่อ _____ ผู้ควบคุมระบบบำบัดน้ำเสีย
ใบอนุญาตเลขที่ _____ หมายเลข _____
ออกให้โดย _____

ลงชื่อ _____ ผู้รับแจ้งให้บริการบำบัดน้ำเสีย
ใบอนุญาตเลขที่ _____ หมายเลข _____
ออกให้โดย _____

2. ขอยุติเกี่ยวกับระบบน้ำเสีย และแหล่งรองรับน้ำทิ้ง

(1) ประมาท / ชนิดของระบบบำบัดน้ำเสีย
1. ระบบบำบัดน้ำเสียแบบเอกซิเจนที่เวตส์ลัจ (Activated Sludge Process) ความสามารถในการบำบัดน้ำเสีย 0.00 ลบ.ม./วัน

- (2) การทำงานของระบบบำบัดน้ำเสีย
- [] แบบต่อเนื่อง ชั่วโม่ง/วัน
[X] แบบไม่ต่อเนื่อง (ระบุ) 18 ชม./วัน
- (3) อุปกรณ์และเครื่องมือที่ใช้ในระบบบำบัดน้ำเสีย
- [X] เครื่องสูบน้ำ [X] ระบบเติมอากาศ
[] เครื่องกวน/ผสมน้ำเสีย [] เครื่องกวน/ผสมสารเคมี
[X] เครื่องสูบละกอน [] อื่นๆ
[] อื่นๆ [] อื่นๆ

- (4) แหล่งรองรับน้ำทิ้ง (ระบุ) ออกสู่สาธารณะกรุงเทพมหานคร
- (5) วิธีจัดการตะกอนที่เกิดขึ้นจากระบบบำบัดน้ำเสียและวิธีการกำจัด รดน้ำต้นไม้/จัดวางออกนอก
3. สรุปผลการดำเนินงานของระบบบำบัดน้ำเสียเป็นรายเดือน
- | (1) ปริมาณการให้ไฟฟ้าของระบบบำบัดน้ำเสีย (หน่วย) | 110,000 หน่วย |
|--|--|
| (2) ปริมาณน้ำใช้ในกิจกรรมของแหล่งกำเนิดมลพิษ (ลบ.ม.) | 1,562,400 ลบ.ม. |
| (3) ปริมาณน้ำเสียที่จากระบบบำบัดน้ำเสีย (ลบ.ม.) | 1,250,480 ลบ.ม. |
| (4) การระบายน้ำทิ้งจากระบบบำบัดน้ำเสีย | [X] ระบายทุกวัน |
| | [] ระบายบางวัน (ระบุจำนวนวันที่ระบาย) |
| | [] ไม่ระบายเลย |
- (5) ปริมาณสารเคมี หรือสารสกัดชีวภาพที่ใช้
- | 1. | ปริมาณ หน่วย |
|---------------------------------|------------------------|
| (6) การทำงานของระบบบำบัดน้ำเสีย | 0.00 กิโลกรัม |
| ระบบบำบัดน้ำเสีย | [X] ปกติ [] ผิดปกติ |
| เครื่องสูบน้ำ | [X] ปกติ [] ผิดปกติ |
| ระบบเติมอากาศ | [X] ปกติ [] ผิดปกติ |
| เครื่องสูบละกอน | [X] ปกติ [] ผิดปกติ |
- (7) ปริมาณตะกอนส่วนเกินที่เกิดขึ้นจากระบบบำบัดน้ำเสียที่นำไปกำจัด 0.00 กิโลกรัม
- (8) ปัญหา อุสโรค และแนวทางแก้ไข

- คำเตือน
๑. เจ้าของหรือผู้ครอบครองแหล่งกำเนิดมลพิษ ผู้ควบคุมระบบบำบัดน้ำเสีย หรือผู้รับแจ้ง ให้บริการบำบัดน้ำเสียผู้ใดไม่ปฏิบัติตามสถิติ ข้อมูล หรือไม่ปฏิบัติตามข้อกำหนด ตามมาตรา ๘๐ ต้องระวางโทษจำคุกไม่เกินหนึ่งเดือน หรือปรับไม่เกินหนึ่งพันบาท หรือทั้งจำทั้งปรับตามมาตรา ๑๐๖
๒. ผู้ควบคุมระบบบำบัดน้ำเสียหรือผู้รับแจ้งให้บริการบำบัดน้ำเสียผู้ใดทำบันทึกหรือรายงาน โดยแสดงข้อความอันเป็นเท็จ ต้องระวางโทษจำคุกไม่เกินหนึ่งปี หรือปรับไม่เกินหนึ่งแสนบาท หรือทั้งจำทั้งปรับตามมาตรา ๑๐๗

แบบ ทส. ๑

แบบบันทึกการรายละเอียดของสถิติและข้อมูลซึ่งแสดงผลการทำงานของระบบบำบัดน้ำเสีย
ของแหล่งกำเนิดมลพิษ

แหล่งกำเนิดมลพิษตั้งอยู่เลขที่ 9/125 ซอยสุขุมวิท 65 ถนน สุขุมวิท แขวงพระโขนงเหนือ เขตวัฒนา
จังหวัด กรุงเทพมหานคร โทรศัพท์ 02-391-4900 โทรสาร 02-391 4901 มี นิติบุคคลอาคารชุด โฮที
สุขุมวิท 65 เป็นเจ้าของหรือผู้ประกอบการของแหล่งกำเนิดมลพิษ ประกอบกิจการประเภท อาคารชุดอยู่อาศัย
ใบอนุญาตเลขที่ (ถ้ามี) 105/2552 (4 มีนาคม 2552) ใบ 8.6 ออกให้โดย กรุงเทพมหานคร และ
สิ่งแวดล้อม หมดอายุ ไม่มี

ซึ่งมีแผนผังแสดงการทำงานของระบบบำบัดน้ำเสีย ดังนี้

ได้จัดเก็บสถิติและข้อมูลแสดงผลการทำงานของระบบบำบัดน้ำเสียปรากฏตามตาราง ดังนี้

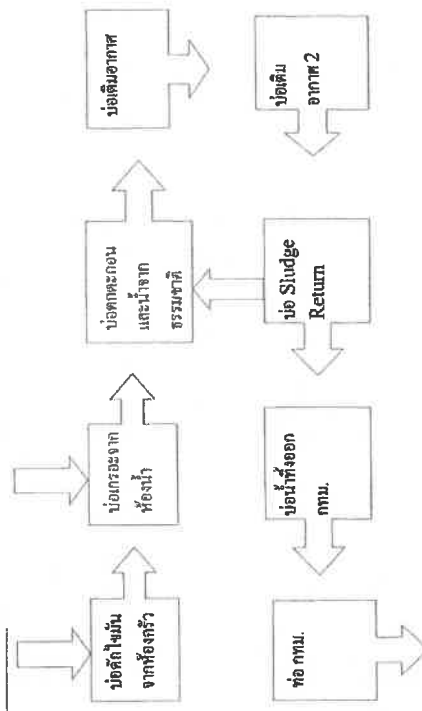

วัน เดือน ปี	สถิติและข้อมูลที่เก็บจากแหล่งกำเนิดมลพิษ													ปัญหา อุปสรรค และ แนวทาง แก้ไข	ลายมือชื่อ ผู้บันทึก
	ปริมาณ การใช้ไฟฟ้า ของระบบ บำบัดน้ำเสีย (หน่วย)	ปริมาณ น้ำใช้ ในทุก กิจกรรมของ แหล่งกำเนิด มลพิษ (ลบ.ม.)	ปริมาณ น้ำ เสียที่ เข้า ระบบ บำบัด น้ำเสีย (ลบ. ม.)	การระบาย น้ำทิ้งจาก ระบบ บำบัดน้ำเสีย (ระบาย/ ไม่ระบาย)	ปริมาณ สารเคมีหรือ สารฟัก ชีวภาพที่ใช้ (ชื่อ/ปริมาณ) (ลิตรหรือ กิโลกรัม)	การทำงานของระบบบำบัดน้ำเสีย							ปริมาณ ตะกอน ส่วนเกิน ที่เกิดขึ้นจาก ระบบบำบัด น้ำเสียที่ นำไปกำจัด (ลบ.ม.)		
						ระบบบำบัด น้ำเสีย (ปกติ/ผิดปกติ)	เครื่อง สูบน้ำ (ปกติ/ ผิดปกติ)	เครื่องเติม อากาศ (ปกติ/ ผิดปกติ)	เครื่องกวน ผสมน้ำเสีย (ปกติ/ ผิดปกติ)	เครื่องกวน ผสมสารเคมี (ปกติ/ ผิดปกติ)	เครื่องสูบล ตะกอน (ปกติ/ ผิดปกติ)	อื่นๆ (ระบุ) (ปกติ/ ผิดปกติ)			
01/03/2566	5	55.8	44.6	7-11.4	ไม่มี	ปกติ	ปกติ	ปกติ	ไม่มี	ไม่มี	ปกติ	ไม่มี	ไม่มี	ไม่มี	กน
02/03/2566	4	53.8	44.6	7-11.4	ไม่มี	ปกติ	ปกติ	ปกติ	ไม่มี	ไม่มี	ปกติ	ไม่มี	ไม่มี	ไม่มี	กน
03/03/2566	4	53.8	44.6	7-11.4	ไม่มี	ปกติ	ปกติ	ปกติ	ไม่มี	ไม่มี	ปกติ	ไม่มี	ไม่มี	ไม่มี	กน
04/03/2566	4	55.8	44.6	7-11.4	ไม่มี	ปกติ	ปกติ	ปกติ	ไม่มี	ไม่มี	ปกติ	ไม่มี	ไม่มี	ไม่มี	กน
05/03/2566	4	55.8	44.6	7-11.4	ไม่มี	ปกติ	ปกติ	ปกติ	ไม่มี	ไม่มี	ปกติ	ไม่มี	ไม่มี	ไม่มี	กน
06/03/2566	3	55.8	44.6	7-11.4	ไม่มี	ปกติ	ปกติ	ปกติ	ไม่มี	ไม่มี	ปกติ	ไม่มี	ไม่มี	ไม่มี	กน
07/03/2566	5	55.8	44.6	7-11.4	ไม่มี	ปกติ	ปกติ	ปกติ	ไม่มี	ไม่มี	ปกติ	ไม่มี	ไม่มี	ไม่มี	กน
08/03/2566	4	55.8	44.6	7-11.4	ไม่มี	ปกติ	ปกติ	ปกติ	ไม่มี	ไม่มี	ปกติ	ไม่มี	ไม่มี	ไม่มี	กน
09/03/2566	4	55.8	44.6	7-11.4	ไม่มี	ปกติ	ปกติ	ปกติ	ไม่มี	ไม่มี	ปกติ	ไม่มี	ไม่มี	ไม่มี	กน
10/03/2566	4	55.8	44.6	7-11.4	ไม่มี	ปกติ	ปกติ	ปกติ	ไม่มี	ไม่มี	ปกติ	ไม่มี	ไม่มี	ไม่มี	กน
11/03/2566	4	55.8	44.6	7-11.4	ไม่มี	ปกติ	ปกติ	ปกติ	ไม่มี	ไม่มี	ปกติ	ไม่มี	ไม่มี	ไม่มี	กน

หมายเหตุ

1. ให้กรอกสถิติและข้อมูลเฉพาะในกรณีที่ไม่สถิติและข้อมูลนั้น ๆ ในแต่ละวัน
2. ในกรณีระบมว่านับตัวเลขที่มีการติดตั้งเครื่องตรวจวัดคุณภาพทั้งแบบอัตโนมัติให้แสดงผลการตรวจวัดคุณภาพนั้นทั้งหมดทุกวันแยกตามพารามิเตอร์ที่ตรวจวัด และทำการสรุปผลเป็นสถิติและข้อมูลรายเดือน

ขอรับรองว่าการบันทึกสถิติและข้อมูลตามตารางข้างต้นถูกต้องทุกประการ
(.....) เจ้าของหรือผู้ควบคุมเครื่องแก่งฟ้าโสมลพิษ

(นายอาน วาห์เออ ชิมอน)
(ผู้จัดการนิติบุคคลอาคารชุด โซนี่ สุมวิท 65)

.....ผู้ควบคุมระบบบำบัดน้ำเสีย
(.....)
(.....)

ใบอนุญาตเลขที่ หมดอายุ
ออกให้โดย.....

ผู้รับจ้างให้บริการบำบัดน้ำเสีย
(.....)

ใบอนุญาตเลขที่ หมดอายุ
ออกให้โดย

12/03/2566	4	55.8	44.66	7.239	ไม่พบ	ปกติ	ปกติ	ปกติ	ไม่พบ	ไม่พบ	ปกติ	ไม่พบ	ไม่พบ	ไม่พบ	ไม่พบ	ปกติ
13/03/2566	4	55.8	44.66	7.239	ไม่พบ	ปกติ	ปกติ	ปกติ	ไม่พบ	ไม่พบ	ปกติ	ไม่พบ	ไม่พบ	ไม่พบ	ปกติ	ปกติ
14/03/2566	5	55.9	44.66	7.239	ไม่พบ	ปกติ	ปกติ	ปกติ	ไม่พบ	ไม่พบ	ปกติ	ไม่พบ	ไม่พบ	ไม่พบ	ปกติ	ปกติ
15/03/2566	3	55.8	44.66	7.239	ไม่พบ	ปกติ	ปกติ	ปกติ	ไม่พบ	ไม่พบ	ปกติ	ไม่พบ	ไม่พบ	ไม่พบ	ปกติ	ปกติ
16/03/2566	5	55.8	44.66	7.239	ไม่พบ	ปกติ	ปกติ	ปกติ	ไม่พบ	ไม่พบ	ปกติ	ไม่พบ	ไม่พบ	ไม่พบ	ปกติ	ปกติ
17/03/2566	4	55.8	44.66	7.239	ไม่พบ	ปกติ	ปกติ	ปกติ	ไม่พบ	ไม่พบ	ปกติ	ไม่พบ	ไม่พบ	ไม่พบ	ปกติ	ปกติ
18/03/2566	4	55.8	44.66	7.239	ไม่พบ	ปกติ	ปกติ	ปกติ	ไม่พบ	ไม่พบ	ปกติ	ไม่พบ	ไม่พบ	ไม่พบ	ปกติ	ปกติ
19/03/2566	4	55.8	44.66	7.239	ไม่พบ	ปกติ	ปกติ	ปกติ	ไม่พบ	ไม่พบ	ปกติ	ไม่พบ	ไม่พบ	ไม่พบ	ปกติ	ปกติ
20/03/2566	3	55.9	44.66	7.239	ไม่พบ	ปกติ	ปกติ	ปกติ	ไม่พบ	ไม่พบ	ปกติ	ไม่พบ	ไม่พบ	ไม่พบ	ปกติ	ปกติ
21/03/2566	4	55.8	44.66	7.239	ไม่พบ	ปกติ	ปกติ	ปกติ	ไม่พบ	ไม่พบ	ปกติ	ไม่พบ	ไม่พบ	ไม่พบ	ปกติ	ปกติ
22/03/2566	5	55.8	44.66	7.239	ไม่พบ	ปกติ	ปกติ	ปกติ	ไม่พบ	ไม่พบ	ปกติ	ไม่พบ	ไม่พบ	ไม่พบ	ปกติ	ปกติ
23/03/2566	5	55.8	44.66	7.239	ไม่พบ	ปกติ	ปกติ	ปกติ	ไม่พบ	ไม่พบ	ปกติ	ไม่พบ	ไม่พบ	ไม่พบ	ปกติ	ปกติ
24/03/2566	5	55.8	44.66	7.239	ไม่พบ	ปกติ	ปกติ	ปกติ	ไม่พบ	ไม่พบ	ปกติ	ไม่พบ	ไม่พบ	ไม่พบ	ปกติ	ปกติ
25/03/2566	4	55.8	44.66	7.239	ไม่พบ	ปกติ	ปกติ	ปกติ	ไม่พบ	ไม่พบ	ปกติ	ไม่พบ	ไม่พบ	ไม่พบ	ปกติ	ปกติ
26/03/2566	4	55.8	44.66	7.239	ไม่พบ	ปกติ	ปกติ	ปกติ	ไม่พบ	ไม่พบ	ปกติ	ไม่พบ	ไม่พบ	ไม่พบ	ปกติ	ปกติ
27/03/2566	3	55.8	44.66	7.239	ไม่พบ	ปกติ	ปกติ	ปกติ	ไม่พบ	ไม่พบ	ปกติ	ไม่พบ	ไม่พบ	ไม่พบ	ปกติ	ปกติ
28/03/2566	5	55.8	44.66	7.239	ไม่พบ	ปกติ	ปกติ	ปกติ	ไม่พบ	ไม่พบ	ปกติ	ไม่พบ	ไม่พบ	ไม่พบ	ปกติ	ปกติ
29/03/2566	5	55.8	44.66	7.239	ไม่พบ	ปกติ	ปกติ	ปกติ	ไม่พบ	ไม่พบ	ปกติ	ไม่พบ	ไม่พบ	ไม่พบ	ปกติ	ปกติ
30/03/2566	3	55.8	44.66	7.239	ไม่พบ	ปกติ	ปกติ	ปกติ	ไม่พบ	ไม่พบ	ปกติ	ไม่พบ	ไม่พบ	ไม่พบ	ปกติ	ปกติ
31/03/2566	4	55.8	44.66	7.239	ไม่พบ	ปกติ	ปกติ	ปกติ	ไม่พบ	ไม่พบ	ปกติ	ไม่พบ	ไม่พบ	ไม่พบ	ปกติ	ปกติ

รายงานสรุปผลการดำเนินงานของระบบบำบัดน้ำเสีย

ชื่อแหล่งกำเนิดมลพิษ : นิคมอุตสาหกรรมชุต 65

แหล่งกำเนิดมลพิษ ตั้งอยู่เลขที่ : 9

หมู่ที่ : 3

ชอย : สุขุมวิท 65

ถนน : สุขุมวิท

แขวง/ตำบล : พระโขนงเหนือ

เขต/ตำบล : เขตวัฒนา

จังหวัด : กรุงเทพมหานคร

โทรศัพท์ : 023914000

โทรสาร : 023914901

มี : นายภูวน ราฟาเอล ซิมอน เป็นเจ้าของหรือผู้ครอบครองแหล่งกำเนิดมลพิษ

ประกอบกิจการประเภท : อาหารฟู้ด

ประเภทย่อย : ประเภท ข ตั้งแต่ 100 ถึงไม่เกิน 500 จำนวนห้อง : 124

สังกัด : อื่นๆ

ใบอนุญาตเลขที่ (ถ้ามี) : 14/2553 ออกให้โดย : สำนักงานที่ดินกรุงเทพมหานคร สาขาพระโขนง หมดอายุ :

ในการนี้ ขอรายงานสรุปผลการดำเนินงานของระบบบำบัดน้ำเสีย ของแหล่งกำเนิดมลพิษสำหรับ เดือน มกราคม พ.ศ. 2566

ตามที่กำหนดในมาตรา 80 แห่งพระราชบัญญัติส่งเสริมและรักษาคุณภาพสิ่งแวดล้อมแห่งชาติ พ.ศ. 2535 ในฐานะ

ลงชื่อ นายภูวน ราฟาเอล ซิมอน เจ้าของหรือผู้ครอบครองแหล่งกำเนิดมลพิษ

ลงชื่อ _____ ผู้ควบคุมระบบบำบัดน้ำเสีย

ใบอนุญาตเลขที่ _____ หมดอายุ _____

ออกให้โดย _____

ลงชื่อ _____ ผู้รับจ้างให้บริการบำบัดน้ำเสีย

ใบอนุญาตเลขที่ _____ หมดอายุ _____

ออกให้โดย _____

2. ข้อมูลเกี่ยวกับระบบน้ำเสีย และแหล่งรองรับน้ำทิ้ง

(1) ประเภท / ชนิดของระบบบำบัดน้ำเสีย

1. ระบบบำบัดน้ำเสียแบบแยกที่เวอด์สลัจด์ (Activated Sludge Process) ความสามารถในการบำบัดน้ำเสีย 0.00 ลบ.ม./วัน

(2) การทำงานของระบบบำบัดน้ำเสีย

[] แบบต่อเนื่อง ชั่วโมง/วัน

[X] แบบไม่ต่อเนื่อง (ระบุ) 18 ชม./วัน

[] เครื่องสูบน้ำ

[] เครื่องยก/ผสมน้ำเสีย

[] เครื่องสูบลูตะกอน

[] อื่นๆ

[] อื่นๆ

(3) อุปกรณ์และเครื่องมือที่ใช้ในระบบบำบัดน้ำเสีย

[] เครื่องยก/ผสมน้ำเสีย

[] เครื่องสูบลูตะกอน

[] อื่นๆ

[] อื่นๆ

(4) แหล่งรองรับน้ำทิ้ง (ระบุ) ออกสู่สาธารณะกรุงเทพมหานคร

(5) วิธีการตรวจสอบที่เกิดขึ้นจากการระบบบำบัดน้ำเสียและวิธีการกำจัด

3. สรุปผลการดำเนินงานของระบบบำบัดน้ำเสียเป็นรายเดือน

(1) ปริมาณการใช้ไฟฟ้าของระบบบำบัดน้ำเสีย (หน่วย) 118,000 หน่วย

(2) ปริมาณน้ำใช้ในปฏิบัติการของแหล่งกำเนิดมลพิษ (ลบ.ม.) 1,729,800 ลบ.ม.

(3) ปริมาณน้ำเสียที่ทิ้งระบบบำบัดน้ำเสีย (ลบ.ม.) 1,383,840 ลบ.ม.

(4) การระบายน้ำทิ้งจากระบบบำบัดน้ำเสีย [X] ระบายทุกวัน

[] ระบายบางวัน (ระบุจำนวนวันที่ระบาย) วัน

[] ไม่ระบายเลย ปริมาณ หน่วย 0.000 กิโลกรัม

(5) ปริมาณสารเคมี หรือสารสัทธิภาพที่ใช้

1. การทำงานของระบบบำบัดน้ำเสีย ระบบบำบัดน้ำเสีย [X] ปกติ [] ผิดปกติ

(6) การทำงานของระบบบำบัดน้ำเสีย ระบบบำบัดน้ำเสีย 0.00 กิโลกรัม

(7) ปริมาณตะกอนส่วนเกินที่เกิดขึ้นจากระบบบำบัดน้ำเสียที่ไม่กำจัด

(8) ปัญหา อุปสรรค และแนวทางแก้ไข

คำเตือน ๑. เจ้าของหรือผู้ครอบครองแหล่งกำเนิดมลพิษ ผู้ควบคุมระบบบำบัดน้ำเสีย หรือผู้รับจ้าง

ให้บริการบำบัดน้ำเสียโดยไม่จัดเก็บสถิติ ข้อมูล หรือไม่ทำบันทึกหรือรายงาน

ตามมาตรา ๘๐ ต้องระวางโทษจำคุกไม่เกินหนึ่งเดือน หรือปรับไม่เกินหนึ่งพันบาท

หรือทั้งจำทั้งปรับตามมาตรา ๑๐๖

๒. ผู้ควบคุมระบบบำบัดน้ำเสียหรือผู้รับจ้างให้บริการบำบัดน้ำเสียผู้ใดทำบันทึกหรือรายงาน

โดยแสดงข้อความอันเป็นเท็จ ต้องระวางโทษจำคุกไม่เกินหนึ่งปี หรือปรับไม่เกิน

หนึ่งแสนบาท หรือทั้งจำทั้งปรับตามมาตรา ๑๐๗

แบบบันทึกการละเอียดของสถิติและข้อมูลสิ่งแสดงผลการทำงานของระบบบำบัดน้ำเสีย
ของแหล่งกำเนิดมลพิษ

แหล่งกำเนิดมลพิษตั้งอยู่เลขที่ 9/125 ซอยสุขุมวิท 65 ถนน สุขุมวิท แขวงพระโขนงเหนือ เขตวัฒนา
จังหวัด กรุงเทพมหานคร โทรศัพท์ 02-391-4900 โทรสาร 02-381 4901 มี ใบอนุญาตอาคารชุด ใต้ที่
สุขุมวิท 88 เป็นเจ้าของหรือครอบครองแหล่งกำเนิดมลพิษ ประกอบกิจการประเภท อู่ทอเรืออยู่ภายใน
ใบอนุญาตเลขที่ (ดำริ) 105/2552 (4 มีนาคม 2552) ไป ๑.6 ออกให้โดย กรุงเทพมหานคร และ
สิ่งแวดล้อม อนุมัติ ไม่ผิด

ซึ่งมีแผนผังแสดงการทำงานของระบบบำบัดน้ำเสีย ดังนี้

ได้จัดเก็บสถิติและข้อมูลแสดงผลการทำงานของระบบบำบัดน้ำเสียปรากฏตามตาราง ดังนี้

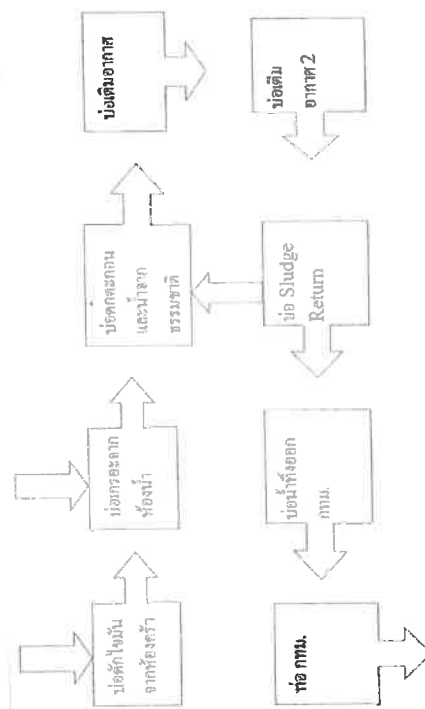

วัน เดือน ปี	สถิติและข้อมูลที่ได้จากแหล่งกำเนิดมลพิษ														ลายมือชื่อ ผู้บันทึก
	ปริมาณ การใช้ไฟฟ้า ของระบบ บำบัดน้ำเสีย (หน่วย)	ปริมาณ น้ำใช้ ในทุก กิจกรรมของ แหล่งกำเนิด มลพิษ (ลบ.ม.)	ปริมาณ น้ำ เสียที่ เสียที่ ระบบ บำบัด น้ำเสีย (ลบ. ม.)	การระบาย น้ำทิ้งจาก ระบบ บำบัดน้ำเสีย (ระบาย/ ไม่ระบาย)	ปริมาณ สารเคมีหรือ สารสกัด ชีวภาพที่ใช้ (ชื่อ/ปริมาณ) (ลิตรหรือ กิโลกรัม)	การทำงานของระบบบำบัดน้ำเสีย							ปริมาณ ตะกอน ส่วนเกิน ที่เก็บจาก ระบบบำบัด น้ำเสียที่ นำไปกำจัด (ลบ.ม.)	ปัญหา อุปสรรค และ แนวทาง แก้ไข	
						ระบบบำบัด น้ำเสีย (ปกติ/ผิดปกติ)	เครื่อง สูบน้ำ (ปกติ/ ผิดปกติ)	เครื่องเติม อากาศ (ปกติ/ ผิดปกติ)	เครื่องกวน ผสมน้ำเสีย (ปกติ/ ผิดปกติ) (ไม่มี)	เครื่องกวน ผสมสารเคมี (ปกติ/ ผิดปกติ) (ไม่มี)	เครื่องสูบน้ำ ตะกอน (ปกติ/ ผิดปกติ)	อื่นๆ (ระบุ) (ปกติ/ ผิดปกติ)			
01/04/2558	4	55.8	44.66	ระบาย	ไม่มี	ปกติ	ปกติ	ปกติ	ไม่มี	ไม่มี	ปกติ	ไม่มี	ไม่มี	ไม่มี	ไม่มี
02/05/2558	4	55.8	44.66	ระบาย	ไม่มี	ปกติ	ปกติ	ปกติ	ไม่มี	ไม่มี	ปกติ	ไม่มี	ไม่มี	ไม่มี	ไม่มี
03/04/2558	4	55.8	44.66	ระบาย	ไม่มี	ปกติ	ปกติ	ปกติ	ไม่มี	ไม่มี	ปกติ	ไม่มี	ไม่มี	ไม่มี	ไม่มี
04/04/2558	4	55.8	44.66	ระบาย	ไม่มี	ปกติ	ปกติ	ปกติ	ไม่มี	ไม่มี	ปกติ	ไม่มี	ไม่มี	ไม่มี	ไม่มี
05/04/2558	5	55.8	44.66	ระบาย	ไม่มี	ปกติ	ปกติ	ปกติ	ไม่มี	ไม่มี	ปกติ	ไม่มี	ไม่มี	ไม่มี	ไม่มี
06/04/2558	5	55.8	44.66	ระบาย	ไม่มี	ปกติ	ปกติ	ปกติ	ไม่มี	ไม่มี	ปกติ	ไม่มี	ไม่มี	ไม่มี	ไม่มี
07/04/2558	4	55.8	44.66	ระบาย	ไม่มี	ปกติ	ปกติ	ปกติ	ไม่มี	ไม่มี	ปกติ	ไม่มี	ไม่มี	ไม่มี	ไม่มี
08/04/2558	4	55.8	44.66	ระบาย	ไม่มี	ปกติ	ปกติ	ปกติ	ไม่มี	ไม่มี	ปกติ	ไม่มี	ไม่มี	ไม่มี	ไม่มี
09/04/2558	4	55.8	44.66	ระบาย	ไม่มี	ปกติ	ปกติ	ปกติ	ไม่มี	ไม่มี	ปกติ	ไม่มี	ไม่มี	ไม่มี	ไม่มี
10/04/2558	5	55.8	44.66	ระบาย	ไม่มี	ปกติ	ปกติ	ปกติ	ไม่มี	ไม่มี	ปกติ	ไม่มี	ไม่มี	ไม่มี	ไม่มี
11/04/2558	5	55.8	44.66	ระบาย	ไม่มี	ปกติ	ปกติ	ปกติ	ไม่มี	ไม่มี	ปกติ	ไม่มี	ไม่มี	ไม่มี	ไม่มี

หมายเหตุ

๑. ให้กรอกลิสต์และข้อมูลเฉพาะในการที่มีสถิติและข้อมูลนั้น ๆ ในแต่ละวัน
๒. ในกรณีระบบบำบัดน้ำเสียที่มีเครื่องวัดค่าเครื่องวัดค่าทางน้ำทิ้งแบบอัตโนมัติให้แนบผลการตรวจวัดคุณภาพน้ำทิ้งทุกวันแยกตามพารามิเตอร์ที่ตรวจวัด และทำการสรุปผลเป็นสถิติและข้อมูลรายเดือน

ขอรับรองว่าการบันทึกสถิติและข้อมูลตามตารางข้างต้นถูกต้องทุกประการ
 (นายภูม ราชเอน ชิมอน)
 (ผู้จัดการนิคมอุตสาหกรรมอุตสาหกรรม ๒๖๖)

ผู้ควบคุมระบบบำบัดน้ำเสีย
 (.....)
 (.....)

ใบอนุญาตเลขที่ หมดอายุ
 ออกให้โดย.....
 ผู้รับจ้างให้บริการบำบัดน้ำเสีย
 (.....)
 ใบอนุญาตเลขที่ หมดอายุ
 ออกให้โดย.....

12/04/2566	3	55.8	44.66	7.01g	12.5	ปกติ	ปกติ	ปกติ	12.5	12.5	ปกติ	ปกติ	12.5	12.5	ปกติ
13/04/2566	3	55.8	44.66	8.0g	12.5	ปกติ	ปกติ	ปกติ	12.5	12.5	ปกติ	ปกติ	12.5	12.5	ปกติ
14/04/2566	4	55.8	44.66	5.01g	12.5	ปกติ	ปกติ	ปกติ	12.5	12.5	ปกติ	ปกติ	12.5	12.5	ปกติ
15/04/2566	3	55.8	44.66	5.01g	12.5	ปกติ	ปกติ	ปกติ	12.5	12.5	ปกติ	ปกติ	12.5	12.5	ปกติ
16/04/2566	5	55.8	44.66	8.01g	12.5	ปกติ	ปกติ	ปกติ	12.5	12.5	ปกติ	ปกติ	12.5	12.5	ปกติ
17/04/2566	3	55.8	44.66	7.01g	12.5	ปกติ	ปกติ	ปกติ	12.5	12.5	ปกติ	ปกติ	12.5	12.5	ปกติ
18/04/2566	5	55.8	44.66	5.01g	12.5	ปกติ	ปกติ	ปกติ	12.5	12.5	ปกติ	ปกติ	12.5	12.5	ปกติ
19/04/2566	4	55.8	44.66	8.01g	12.5	ปกติ	ปกติ	ปกติ	12.5	12.5	ปกติ	ปกติ	12.5	12.5	ปกติ
20/04/2566	4	55.8	44.66	8.01g	12.5	ปกติ	ปกติ	ปกติ	12.5	12.5	ปกติ	ปกติ	12.5	12.5	ปกติ
21/04/2566	4	55.8	44.66	8.01g	12.5	ปกติ	ปกติ	ปกติ	12.5	12.5	ปกติ	ปกติ	12.5	12.5	ปกติ
22/04/2566	4	55.8	44.66	8.01g	12.5	ปกติ	ปกติ	ปกติ	12.5	12.5	ปกติ	ปกติ	12.5	12.5	ปกติ
23/04/2566	4	55.8	44.66	8.01g	12.5	ปกติ	ปกติ	ปกติ	12.5	12.5	ปกติ	ปกติ	12.5	12.5	ปกติ
24/04/2566	3	55.8	44.66	7.01g	12.5	ปกติ	ปกติ	ปกติ	12.5	12.5	ปกติ	ปกติ	12.5	12.5	ปกติ
25/04/2566	3	55.8	44.66	8.01g	12.5	ปกติ	ปกติ	ปกติ	12.5	12.5	ปกติ	ปกติ	12.5	12.5	ปกติ
26/04/2566	2	55.8	44.66	5.01g	12.5	ปกติ	ปกติ	ปกติ	12.5	12.5	ปกติ	ปกติ	12.5	12.5	ปกติ
27/04/2566	4	55.8	44.66	7.01g	12.5	ปกติ	ปกติ	ปกติ	12.5	12.5	ปกติ	ปกติ	12.5	12.5	ปกติ
28/04/2566	5	55.8	44.66	7.01g	12.5	ปกติ	ปกติ	ปกติ	12.5	12.5	ปกติ	ปกติ	12.5	12.5	ปกติ
29/04/2566	3	55.8	44.66	8.01g	12.5	ปกติ	ปกติ	ปกติ	12.5	12.5	ปกติ	ปกติ	12.5	12.5	ปกติ
30/04/2566	3	55.8	44.66	7.01g	12.5	ปกติ	ปกติ	ปกติ	12.5	12.5	ปกติ	ปกติ	12.5	12.5	ปกติ

รายงานสรุปผลการดำเนินงานของระบบบำบัดน้ำเสีย

ชื่อแหล่งกำเนิดมลพิษ : นิติบุคคลอาคารชุด ไชย สุขุมวิท 65

แหล่งกำเนิดมลพิษ : ที่อยู่เลขที่ : 9 หมู่ที่ : 65

ถนน : สุขุมวิท แขวง/ตำบล : พระโขนงเหนือ เขต/ตำบล : เขตวัฒนา

จังหวัด : กรุงเทพมหานคร โทรศัพท์ : 023914400 โทรสาร : 023914901

มี : นายญาณ ราชอาณ ชื่นอน เป็นเจ้าของหรือผู้ครอบครองแหล่งกำเนิดมลพิษ

ประกอบกิจการประเภท : อาคารชุด

ประเภทย่อย : ประเภท ข ตั้งแต่ 100 ห้องแต่ไม่เกิน 500 จำนวนห้อง : 124

สังกัด : อื่นๆ

ใบอนุญาตเลขที่ (ถ้ามี) : 14/2553 ออกให้โดย : สำนักงานที่กรุงเทพมหานคร สาขาทะเลน้ำเสีย

ในการนี้ ขอรายงานสรุปผลการดำเนินงานของระบบบำบัดน้ำเสีย ของแหล่งกำเนิดมลพิษสำหรับ เดือน เมษายน พ.ศ. 2566

ตามที่ได้นำมาตรา 80 แห่งพระราชบัญญัติส่งเสริมและรักษาคุณภาพสิ่งแวดล้อมแห่งชาติ พ.ศ. 2535 ในฐานะ

ลงชื่อ นายญาณ ราชอาณ ชื่นอน เจ้าของหรือผู้ครอบครองแหล่งกำเนิดมลพิษ

ลงชื่อ _____ ผู้ควบคุมระบบบำบัดน้ำเสีย
ใบอนุญาตเลขที่ _____ หมอดอย _____
ออกให้โดย _____

ลงชื่อ _____ ผู้รับแจ้งใบปฏิบัติการบำบัดน้ำเสีย
ใบอนุญาตเลขที่ _____ หมอดอย _____
ออกให้โดย _____

2. ข้อมูลเกี่ยวกับระบบน้ำเสีย และแหล่งรองรับน้ำทิ้ง

(1) ประเภท / ชนิดของระบบบำบัดน้ำเสีย ความสามารถในการบำบัดน้ำเสีย 0.00 ลบ.ม./วัน

1. ระบบบำบัดน้ำเสียแบบแยกทิวาเตียสตัค (Activated Sludge Process)

(2) การทำงานของระบบบำบัดน้ำเสีย [] แบบต่อเนื่อง [] แบบไม่ต่อเนื่อง (ระบบ) 18 ชม./วัน

[X] แบบไม่ต่อเนื่อง (ระบบ) 18 ชม./วัน

(3) อุปกรณ์และเครื่องมือที่ใช้ในระบบบำบัดน้ำเสีย [] เครื่องสูบน้ำ [] ระบบเติมอากาศ

[] เครื่องทวน/ผสมน้ำเสีย [] เครื่องทวน/ผสมสารเคมี

[] เครื่องสูบลอยตัว [] อื่นๆ

[] อื่นๆ

[] อื่นๆ

(4) แหล่งรองรับน้ำทิ้ง (ระบุ) ออกสู่สาธารณะกรุงเทพมหานคร
(5) วิธีการตรวจสอบที่เกิดขึ้นจากระบบบำบัดน้ำเสียและวิธีการกำจัด รัตนาคมน้ำ/จัดจ้างเอกชนสูบออก

3. สรุปผลการดำเนินงานของระบบบำบัดน้ำเสียเป็นรายเดือน

(1) ปริมาณการใช้ไฟฟ้าของระบบบำบัดน้ำเสีย (หน่วย) 120,000 หน่วย
(2) ปริมาณน้ำใช้ในกิจกรรมของแหล่งกำเนิดมลพิษ (ลบ.ม.) 1,674,000 ลบ.ม.
(3) ปริมาณน้ำเสียที่ชำระระบบบำบัดน้ำเสีย (ลบ.ม.) 1,339,800 ลบ.ม.
(4) การระบายน้ำทิ้งจากระบบบำบัดน้ำเสีย [X] ระบายทุกวัน
[] ระบายบางวัน (ระบุจำนวนวันที่ระบาย) วัน
[] ไม่ระบายเลย

(5) ปริมาณสารเคมี หรือสารกัดขีดภาพที่ใช้ ปริมาณ หน่วย
0.000 กิโลกรัม

(6) การทำงานของระบบบำบัดน้ำเสีย

ระบบบำบัดน้ำเสีย [X] ปกติ [] ผิดปกติ

(7) ปริมาณตะกอนส่วนเกินที่เกิดขึ้นจากระบบบำบัดน้ำเสียที่นำไปกำจัด 0.00 กิโลกรัม

(8) ปัญหา อุปสรรค และแนวทางแก้ไข

คำเตือน ๓. เจ้าของหรือผู้ครอบครองแหล่งกำเนิดมลพิษ ผู้ควบคุมระบบบำบัดน้ำเสีย หรือผู้รับแจ้ง
ใบปฏิบัติการบำบัดน้ำเสียได้ไม่ปฏิบัติตามข้อ มูล หรือไม่ปฏิบัติตามข้อกำหนด
ตามมาตรา ๘๐ ต้องระวางโทษจำคุกไม่เกินหนึ่งเดือน หรือปรับไม่เกินหนึ่งหมื่นบาท
หรือทั้งจำทั้งปรับตามมาตรา ๑๐๖

๒. ผู้ควบคุมระบบบำบัดน้ำเสียหรือผู้รับแจ้งใบปฏิบัติการบำบัดน้ำเสียผู้ใดทำผิดหรือรายงาน
โดยแสดงข้อความอื่นเป็นเท็จ ต้องระวางโทษจำคุกไม่เกินหนึ่งปี หรือปรับไม่เกิน
หนึ่งแสนบาท หรือทั้งจำทั้งปรับตามมาตรา ๑๐๗

แบบ ทส. ๑

แบบบันทึกการละเอียดของสถิติและข้อมูลซึ่งแสดงผลการทำงานของระบบบำบัดน้ำเสีย
ของแหล่งกำเนิดมลพิษ

แหล่งกำเนิดมลพิษตั้งอยู่เลขที่ 9/125 ซอยสุขุมวิท 85 ถนน สุขุมวิท แขวงพระโขนงเหนือ เขตวัฒนา
จังหวัด กรุงเทพมหานคร โทรศัพท์ 02-391-4900 โทรสาร 02-391 4901 มีนิติบุคคลอาคารชุด โฮเทล
สุขุมวิท 85 เป็นเจ้าของหรือผู้ครอบครองแห่งกำเนิดมลพิษ ประกอบกิจการประเภท อาคารชุดอยู่อาศัย
ใบอนุญาตเลขที่ (ถ้ามี) 105/2552 (4 มีนาคม 2552) ใบ 0.8 ออกให้โดย กรุงเทพมหานคร และ
สิ่งแวดล้อม หมดอายุ ไม่มี
ซึ่งมีแผนผังแสดงการทำงานของระบบบำบัดน้ำเสีย ดังนี้

ได้จัดเก็บสถิติและข้อมูลแสดงผลการทำงานของระบบบำบัดน้ำเสียปรากฏตามตาราง ดังนี้

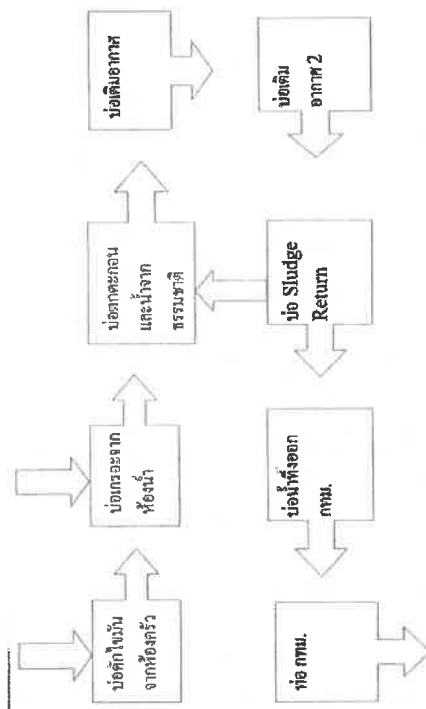

วัน เดือน ปี	สถิติและข้อมูลที่เก็บจากแหล่งกำเนิดมลพิษ													ลายมือชื่อ ผู้บันทึก	
	ปริมาณ การใช้ไฟฟ้า ของระบบ บำบัดน้ำเสีย (หน่วย)	ปริมาณ น้ำใช้ ในทุก กิจกรรมของ แหล่งกำเนิด มลพิษ (ลบ.ม.)	ปริมา ณน้ำ เสียที่ เข้า ระบบ บำบัด น้ำเสีย (ลบ. ม.)	การระบาย น้ำทิ้งจาก ระบบ บำบัดน้ำเสีย (ระบาย/ ไม่ระบาย)	ปริมาณ สารเคมีหรือ สารสกัด ชีวภาพที่ใช้ (ชื่อ/ปริมาณ) (ลิตรหรือ กิโลกรัม)	การทำงานของระบบบำบัดน้ำเสีย							ปริมาณ ตะกอน ส่วนเกิน ที่เกินจาก ระบบบำบัด น้ำเสียที่ นำไปกำจัด (ลบ.ม.)		ปัญหา อุปสรรค และ แนวทาง แก้ไข
						ระบบบำบัด น้ำเสีย (ปกติ/ผิดปกติ)	เครื่อง สูบน้ำ (ปกติ/ ผิดปกติ)	เครื่องเติม อากาศ (ปกติ/ ผิดปกติ)	เครื่องกวน ผสมน้ำเสีย (ปกติ/ ผิดปกติ)	เครื่องกวน ผสมสารเคมี (ปกติ/ ผิดปกติ)	เครื่องสูบล ตะกอน (ปกติ/ ผิดปกติ)	อื่นๆ (ระบุ) (ปกติ/ ผิดปกติ)			
01/05/2566	9	55.4	44.4	ร.น.น	ไม่มี	ปกติ	ปกติ	ปกติ	ไม่มี	ไม่มี	ปกติ	ไม่มี	ไม่มี	ไม่มี	ปกติ
02/05/2566	4	55.4	44.4	ร.น.น	ไม่มี	ปกติ	ปกติ	ปกติ	ไม่มี	ไม่มี	ปกติ	ไม่มี	ไม่มี	ไม่มี	ปกติ
03/05/2566	4	55.4	44.4	ร.น.น	ไม่มี	ปกติ	ปกติ	ปกติ	ไม่มี	ไม่มี	ปกติ	ไม่มี	ไม่มี	ไม่มี	ปกติ
04/05/2566	9	55.4	44.4	ร.น.น	ไม่มี	ปกติ	ปกติ	ปกติ	ไม่มี	ไม่มี	ปกติ	ไม่มี	ไม่มี	ไม่มี	ปกติ
05/05/2566	9	55.4	44.4	ร.น.น	ไม่มี	ปกติ	ปกติ	ปกติ	ไม่มี	ไม่มี	ปกติ	ไม่มี	ไม่มี	ไม่มี	ปกติ
06/05/2566	4	55.4	44.4	ร.น.น	ไม่มี	ปกติ	ปกติ	ปกติ	ไม่มี	ไม่มี	ปกติ	ไม่มี	ไม่มี	ไม่มี	ปกติ
07/05/2566	9	55.4	44.4	ร.น.น	ไม่มี	ปกติ	ปกติ	ปกติ	ไม่มี	ไม่มี	ปกติ	ไม่มี	ไม่มี	ไม่มี	ปกติ
08/05/2566	9	55.4	44.4	ร.น.น	ไม่มี	ปกติ	ปกติ	ปกติ	ไม่มี	ไม่มี	ปกติ	ไม่มี	ไม่มี	ไม่มี	ปกติ
09/05/2566	9	55.4	44.4	ร.น.น	ไม่มี	ปกติ	ปกติ	ปกติ	ไม่มี	ไม่มี	ปกติ	ไม่มี	ไม่มี	ไม่มี	ปกติ
10/05/2566	4	55.4	44.4	ร.น.น	ไม่มี	ปกติ	ปกติ	ปกติ	ไม่มี	ไม่มี	ปกติ	ไม่มี	ไม่มี	ไม่มี	ปกติ
11/05/2566	3	55.4	44.4	ร.น.น	ไม่มี	ปกติ	ปกติ	ปกติ	ไม่มี	ไม่มี	ปกติ	ไม่มี	ไม่มี	ไม่มี	ปกติ

๑. ให้ทราบกติกาสื่อและข้อเฉพาะในการมีสื่อและข้อมูลนั้น ๆ ในแต่ละวัน
๒. ในการมีระบบรับข่าวสารเสียสละความคิดตั้งเครื่องตรวจกำลังคุณภาพทั้งแบบอัตโนมัติและการสุ่มผลเป็นสถิติและข้อมูลรายเดือน

ขอรับรองว่าท่านมีนักศึกษาติดต่อกับศูนย์ตามตารางด้านล่างนี้ถูกต้องทุกประการ

..... เจ้าของหรือผู้ครอบครองแหล่งกำเนิดเสียง

(นายญาณ วาฬอล ฐิมอน)

(ผู้จัดการนิติบุคคลอาคารชุด "ไฮไฟ" ตูมวิท ๑๕)

ผู้ควบคุมระบบบัญชีเดียว

ไบนูนุตาเลทท์ หมดอยุ
 ออกให้โดย.....
 (.....)
 ไบนูนุตาเลทท์ หมดอยุ
 ออกให้โดย.....

[illegible]

แบบบันทึกรายละเอียดของสถิติและข้อมูลซึ่งแสดงผลการทำงานของระบบบำบัดน้ำเสีย

ของแหล่งกำเนิดมลพิษ

แหล่งกำเนิดมลพิษตั้งอยู่เลขที่ 9/25 ซอยสุขุมวิท 65 ถนน สุขุมวิท แขวงพระโขนงเหนือ เขตวัฒนา กรุงเทพมหานคร โทรศัพท์ 02-391-4900 โทรสาร 02-391 4901 มี นิติบุคคลอาคารชุด โฉนดที่ดิน 66 เป็นเจ้าของหรือผู้ครอบครองทรัพย์สินของกรรมสิทธิ์ อาคารชุดอยู่อาศัย
ใบอนุญาตเลขที่ (ถ้ามี) 105(2552.4 มีนาคม 2552) ใบ ๑.๖ ออกให้โดย กรุงเทพมหานคร และ
สิ่งแวดล้อม หมดอายุ ไม่มี

ซึ่งมีแผนผังแสดงการทำงานของระบบบำบัดน้ำเสีย ดังนี้

ให้จัดเก็บสถิติและข้อมูลแสดงผลการทำงานของระบบบำบัดน้ำเสียปรากฏตามตาราง ดังนี้

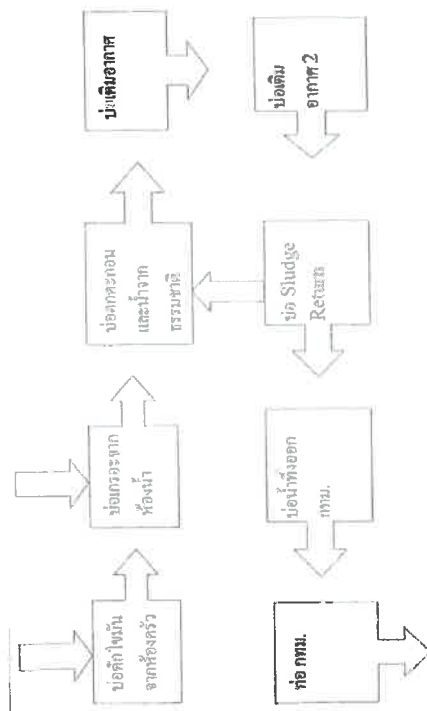

วัน เดือน ปี	สถิติและข้อมูลที่เกี่ยวข้องกับแหล่งกำเนิดมลพิษ												ปริมาณ ตะกอน ส่วนเกิน ที่เกิดจากระบบบำบัด น้ำเสียที่ นำไปกำจัด (ลบ.ม.)	ปัญหา อุปสรรค และ แนวทาง แก้ไข	ลายมือชื่อ ผู้บันทึก
	ปริมาณ การใช้น้ำไฟฟ้า ของระบบ บำบัดน้ำเสีย (หน่วย)	ปริมาณ น้ำใช้ ในทุก กิจกรรมของ แหล่งกำเนิด มลพิษ (ลบ.ม.)	ปริมาณ น้ำ เสียที่ เข้า ระบบ บำบัด น้ำเสีย (ลบ. ม.)	การระบาย น้ำทิ้งจาก ระบบ บำบัดน้ำเสีย (ระบาย/ ไม่ระบาย)	ปริมาณ สารเคมีหรือ สารสกัด ชีวภาพที่ใช้ (ชื่อ/ปริมาณ) (ใช้หรือไม่ใช้) (ใช้หรือไม่ใช้)	การทำงานของระบบบำบัดน้ำเสีย									
						ระบบบำบัด น้ำเสีย (ปกติ/ผิดปกติ)	เครื่อง สูบน้ำ (ปกติ/ ผิดปกติ)	เครื่องเติม อากาศ (ปกติ/ ผิดปกติ)	เครื่องทวน/ ผสมน้ำเสีย (ปกติ/ ผิดปกติ) (ไม่มี)	เครื่องทวน/ ผสมสารเคมี (ปกติ/ ผิดปกติ) (ไม่มี)	เครื่องสูบ ตะกอน (ปกติ/ ผิดปกติ)	อื่นๆ (ระบุ) (ปกติ/ ผิดปกติ)			
01/08/2566	4	55.8	44.66	ระบาย	ไม่ใช้	ปกติ	ปกติ	ปกติ	ไม่ใช้	ไม่ใช้	ปกติ	ไม่ใช้	ไม่ใช้	ไม่พบ	ปกติ
02/08/2566	3	55.8	44.66	ระบาย	ไม่ใช้	ปกติ	ปกติ	ปกติ	ไม่ใช้	ไม่ใช้	ปกติ	ไม่ใช้	ไม่ใช้	ไม่พบ	ปกติ
03/08/2566	4	55.8	44.66	ระบาย	ไม่ใช้	ปกติ	ปกติ	ปกติ	ไม่ใช้	ไม่ใช้	ปกติ	ไม่ใช้	ไม่ใช้	ไม่พบ	ปกติ
04/08/2566	4	55.8	44.66	ระบาย	ไม่ใช้	ปกติ	ปกติ	ปกติ	ไม่ใช้	ไม่ใช้	ปกติ	ไม่ใช้	ไม่ใช้	ไม่พบ	ปกติ
05/08/2566	3	55.8	44.66	ระบาย	ไม่ใช้	ปกติ	ปกติ	ปกติ	ไม่ใช้	ไม่ใช้	ปกติ	ไม่ใช้	ไม่ใช้	ไม่พบ	ปกติ
06/08/2566	4	55.8	44.66	ระบาย	ไม่ใช้	ปกติ	ปกติ	ปกติ	ไม่ใช้	ไม่ใช้	ปกติ	ไม่ใช้	ไม่ใช้	ไม่พบ	ปกติ
07/08/2566	3	55.8	44.66	ระบาย	ไม่ใช้	ปกติ	ปกติ	ปกติ	ไม่ใช้	ไม่ใช้	ปกติ	ไม่ใช้	ไม่ใช้	ไม่พบ	ปกติ
08/08/2566	3	55.8	44.66	ระบาย	ไม่ใช้	ปกติ	ปกติ	ปกติ	ไม่ใช้	ไม่ใช้	ปกติ	ไม่ใช้	ไม่ใช้	ไม่พบ	ปกติ
09/08/2566	3	55.8	44.66	ระบาย	ไม่ใช้	ปกติ	ปกติ	ปกติ	ไม่ใช้	ไม่ใช้	ปกติ	ไม่ใช้	ไม่ใช้	ไม่พบ	ปกติ
10/08/2566	4	55.8	44.66	ระบาย	ไม่ใช้	ปกติ	ปกติ	ปกติ	ไม่ใช้	ไม่ใช้	ปกติ	ไม่ใช้	ไม่ใช้	ไม่พบ	ปกติ
11/08/2566	4	55.8	44.66	ระบาย	ไม่ใช้	ปกติ	ปกติ	ปกติ	ไม่ใช้	ไม่ใช้	ปกติ	ไม่ใช้	ไม่ใช้	ไม่พบ	ปกติ

๑. ให้กรอสถิติและข้อมูลเฉพาะในกรณีที่มีสถิติและข้อมูลอื่นๆ ในแต่ละวัน
๒. ในกรณีที่ระบอบมีข้อจำกัดเกี่ยวกับการจัดตั้งเครื่องตรวจวัดคุณภาพน้ำทั้งแบบอัตโนมัติและแบบกึ่งอัตโนมัติ การตรวจวัดคุณภาพน้ำทั้งหมดจะดำเนินการตามพรามิเตอร์ที่ตรวจวัด และทำการสรุปผลเป็นสถิติและข้อมูลรายเดือน

ขอรับรองว่าท่านมีเกียรติและข้อมูลหาตามข้างต้นถูกต้องทุกประการ

นางสาว

(นายอนุชา ราชเอกล ชื่นมณ)

(ผู้จัดการนิคมอุตสาหกรรมชุด โซนี่ ศูนย์วิท ๑๕)

.....ผู้ควบคุมระบบนำบัตรเข้าเสีย
(.....)
(.....)

[illegible][illegible]

รายงานสรุปผลการดำเนินงานของระบบบำบัดน้ำเสีย

ชื่อแหล่งกำเนิดมลพิษ : บัณฑิตหอการค้าชุด โสฬ์ สุนทรวิท 65

แหล่งกำเนิดมลพิษ ตั้งอยู่ที่ : 9

หมู่ที่ : 65

ชื่อย : สุนทรวิท 65

นางสาว/นาง : พระโขนงเหนือ

เขต/ตำบล : เขตวัฒนา

จังหวัด : กรุงเทพมหานคร

โทรศัพท์ : 023914400

โทรสาร : 023914901

มี : นายอนุชา ราชานนท์ เป็นเจ้าของหรือผู้ครอบครองแหล่งกำเนิดมลพิษ

ประกอบกิจการประเภท : อุตสาหกรรม

ประเภทของ : ประเภท ข ตั้งแต่ 100 ถึงไม่ถึง 500 จำนวนห้อง : 124

สังกัด : อื่นๆ

ใบอนุญาตเลขที่ (ถ้ามี) : 14/2553

ออกโดย : สำนักงานสิ่งแวดล้อมกรุงเทพมหานคร สาขาพระโขนง หมวดอายุ :

ในการนี้ ขอรายงานสรุปผลการดำเนินงานของระบบบำบัดน้ำเสีย ของแหล่งกำเนิดมลพิษสำหรับ เดือน มิถุนายน พ.ศ. 2566

ตามที่ได้ออกในมาตรา 80 แห่งพระราชบัญญัติส่งเสริมและรักษาคุณภาพสิ่งแวดล้อมแห่งชาติ พ.ศ. 2535 ในฐานะ

ลงชื่อ นายอนุชา ราชานนท์ เจ้าของหรือผู้ครอบครองแหล่งกำเนิดมลพิษ

ลงชื่อ _____ ผู้ควบคุมระบบบำบัดน้ำเสีย

ใบอนุญาตเลขที่ _____ หมออายุ _____

ออกให้โดย _____

ลงชื่อ _____ ผู้รับจ้างให้บริการบำบัดน้ำเสีย

ใบอนุญาตเลขที่ _____ หมออายุ _____

ออกให้โดย _____

2. ข้อมูลเกี่ยวกับระบบน้ำเสีย และแหล่งรองรับน้ำทิ้ง

(1) ประเภท / ชนิดของระบบบำบัดน้ำเสีย

1. ระบบบำบัดน้ำเสียแบบเอกซิเจนแอคทีฟ (Activated Sludge Process)

ความสามารถในการบำบัดน้ำเสีย 0.00 ลบ.ม./วัน

(2) การทำงานของระบบบำบัดน้ำเสีย

[] แบบต่อเนื่อง

[X] แบบต่อเนื่อง (ระบุ) 18 ชม./วัน

(3) อุปกรณ์และเครื่องมือที่ใช้ในระบบบำบัดน้ำเสีย

[X] เครื่องสูบน้ำ

[] เครื่องกวาด/ผสมน้ำเสีย

[X] เครื่องสูบลำโพง

[] อื่นๆ

[] อื่นๆ

[] อื่นๆ

(4) แหล่งรองรับน้ำทิ้ง (ระบุ) ระบบบำบัดน้ำเสียของกรุงเทพมหานคร

(5) วิธีการตกตะกอนที่เกิดขึ้นจากระบบบำบัดน้ำเสียและวิธีการกำจัด

3. สรุปผลการดำเนินงานของระบบบำบัดน้ำเสียเป็นรายเดือน

(1) ปริมาณการใช้ไฟฟ้าของระบบบำบัดน้ำเสีย (หน่วย)

106.000 หน่วย

(2) ปริมาณน้ำใช้ในทุกกิจกรรมของแหล่งกำเนิดมลพิษ (ลบ.ม.)

1,674,000 ลบ.ม.

(3) ปริมาณน้ำเสียที่เข้าระบบบำบัดน้ำเสีย (ลบ.ม.)

1,339,800 ลบ.ม.

(4) การระบายน้ำทิ้งจากระบบบำบัดน้ำเสีย

[X] ระบายทุกวัน

(5) ปริมาณสารเคมี หรือสารสกัดชีวภาพที่ใช้

[] ระบายสารเคมี (ระบุจำนวนวันที่ระบาย)

[] ไม่ระบายเลย

ปริมาณ หน่วย
0.000 กิโลกรัม

1.

(6) การทำงานของระบบบำบัดน้ำเสีย

ระบบบำบัดน้ำเสีย

[X] ปกติ [] ผิดปกติ

เครื่องสูบน้ำ

[X] ปกติ [] ผิดปกติ

ระบบเติมอากาศ

[X] ปกติ [] ผิดปกติ

เครื่องสูบลำโพง

[X] ปกติ [] ผิดปกติ

(7) ปริมาณตะกอนล้นเกินที่เกิดขึ้นจากระบบบำบัดน้ำเสียที่นำไปกำจัด

0.00 กิโลกรัม

(8) ปัญหา อุปสรรค และแนวทางการแก้ไข

คำเตือน ๑. เจ้าของหรือผู้ครอบครองแหล่งกำเนิดมลพิษ ผู้ควบคุมระบบบำบัดน้ำเสีย หรือผู้รับจ้าง

ให้บริการบำบัดน้ำเสียได้ไม่ถูกต้องหรือไม่ปฏิบัติตามข้อกำหนด หรือไม่ทำตามข้อกำหนด

ตามมาตรา ๘๐ ต้องระวางโทษจำคุกไม่เกินหนึ่งเดือน หรือปรับไม่เกินหนึ่งหมื่นบาท

หรือทั้งจำทั้งปรับตามมาตรา ๘๐๖

๒. ผู้ควบคุมระบบบำบัดน้ำเสียหรือผู้รับจ้างให้บริการบำบัดน้ำเสียได้ทำผิดหรือรายงาน

โดยแสดงข้อความอื่นเป็นเท็จ ต้องระวางโทษจำคุกไม่เกินหนึ่งปี หรือปรับไม่เกิน

หนึ่งแสนบาท หรือทั้งจำทั้งปรับตามมาตรา ๘๐๗

ภาคผนวก ข5

เอกสารแผนผังแนวเส้นท่อระบายน้ำ/แผนผังระบบระบายน้ำ

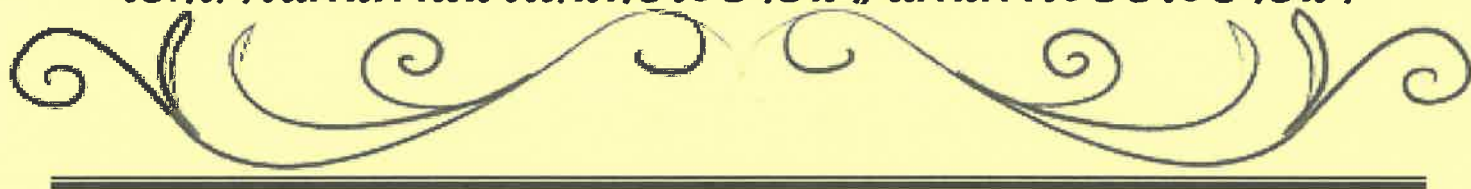

ภาคผนวก ข6
เอกสารแผนและแบบบันทึกการสูบตะกอนในบ่อเกรอะ
ประจำปี พ.ศ. 2566



แบบบันทึกการเข้ามาสูบตะกอนบ่อปฏิกูลภายในอาคาร ประจำปี 2565



ภาคผนวก ข7
เอกสารประชาสัมพันธ์หรือมาตรการด้านการประหยัดพลังงาน
ของโครงการ





60 EARTH HOUR



Earth Hour

25 March 2023

Time: 20.30 - 21.30 hrs

“ปิดไฟ 1 ชั่วโมง เพื่อลดโลกร้อน”

Turn off lights for 1 hour to help reduce global warming

#ปิดเพื่อโลกเปลี่ยนเพื่ออนาคต

Off for a change and for better tomorrow



สแกน QR Code เพื่อลงทะเบียนเข้าร่วมกิจกรรม
(สำหรับท่านเจ้าของร่วม)

Scan QR Code to register for activity (for co-owner)



ภาคผนวก ข8
เอกสารแผนการทำความสะอาดถังสำรองน้ำใช้



รายงานตรวจเช็คประจำปีระบบวิศวกรรม Underground tank & Roof tank

Department Name (ชื่อหน่วยงาน) :โฮฟิ สุขุมวิท 65.....

ลำดับ	รายการการตรวจเช็ค	บันทึก	ปกติ	ไม่ปกติ	หมายเหตุ
Underground Tank (แท็งก์น้ำชั้นใต้ดิน)					
1	ผ่านทั้งก้าน้ำ	-	/		
2	ล้าง Underground tank (บันทึกวันที่ล้าง)	30 ก.ย 65			
	- วางแผนล้าง Underground tank (บันทึก มี / ไม่มี)	มี	/		
	- ตรวจสอบปริมาณน้ำใน Roof Tank น้ำต้องมีปริมาณเพียงพอ (บันทึกปริมาณน้ำที่มี)				
	- ตรวจสอบปริมาณน้ำใน Underground tank (บันทึกปริมาณน้ำที่เสียไป)				
	- ปิดระบบ Transfer Pump	-			
	- ล้าง Underground tank (บันทึกเวลาเริ่ม ถึง เวลาเติมน้ำให้มีปริมาณเพียงพอ)				
	- เปิดระบบ Transfer Pump ทดสอบการทำงาน (ตรวจสอบป้องกัน Pump Run Dry)		/		
Roof Tank (แท็งก์น้ำชั้นดาดฟ้า)					
1	ผ่านทั้งก้าน้ำ	-	/		
2	ล้าง Roof Tank (บันทึกวันที่ล้าง)	30 ก.ย 65			
	- วางแผนล้าง Roof tank (บันทึก มี / ไม่มี)	มี	/		
	- ตรวจสอบปริมาณน้ำใน Underground tank น้ำมีปริมาณเพียงพอ (บันทึกปริมาณน้ำที่มี)				
	- ตรวจสอบปริมาณน้ำใน Roof tank (บันทึกปริมาณน้ำที่เสียไป)				
	- ปิดระบบ Booster Pump	-			
	- ล้าง Roof tank (บันทึกเวลาเริ่ม ถึง เวลาเติมน้ำให้มีปริมาณเพียงพอ)				
	- เปิดระบบ Booster Pump ทดสอบการทำงาน (ตรวจสอบป้องกัน Pump Run Dry)		/		

ข้อมูลเพิ่มเติมในการล้าง Underground Tank (แท็งก์น้ำชั้นใต้ดิน) ระบุ :

ดำเนินการซ่อมแซมระบบท่อเพื่อป้องกันน้ำรั่วซึมจากถังเก็บน้ำ

ข้อมูลเพิ่มเติมในการล้าง Roof Tank (แท็งก์น้ำชั้นดาดฟ้า) ระบุ :

ดำเนินการซ่อมแซมระบบท่อเพื่อป้องกันน้ำรั่วซึมจากถังเก็บน้ำ

ลงชื่อ
(
ตำแหน่ง

จก.)

ภาคผนวก ข9
เอกสารใบเสร็จกำจัดขยะจากหน่วยงานท้องถิ่น



เลขที่/ Bill No./ 票號.

• บิลเงินสด
CASH SALE/現 兌 單

Customer

ที่อยู่

Address

วันที่ ๒๗

Date: _____

ทะเลเป็นนกการค้า

Commercial License

商標編號

จำนวน Quantity 数量	รายการ / Description / 貨名	หน่วยละ Unit Price 備註	จำนวนเงิน Amount 金額
	กระดาษถ่ายเอกสาร 50-50 66		300
รวม Total 共		รวมเงิน Total 共 銀	300

ผู้รับเงิน/Collector/ ๕

ขอบคุณทุกท่านที่อุดหนุน

Thank You For Your Kind Attention

ภาคผนวก ข10
เอกสารการรับซื้อขยะรีไซเคิล



ภาคผนวก ข11
เอกสารแผนป้องกันและระงับอัคคีภัยของโครงการ



ขั้นตอนปฏิบัติเมื่อเกิดอัคคีภัย สำหรับผู้พักอาศัยประจำอาคารชุด

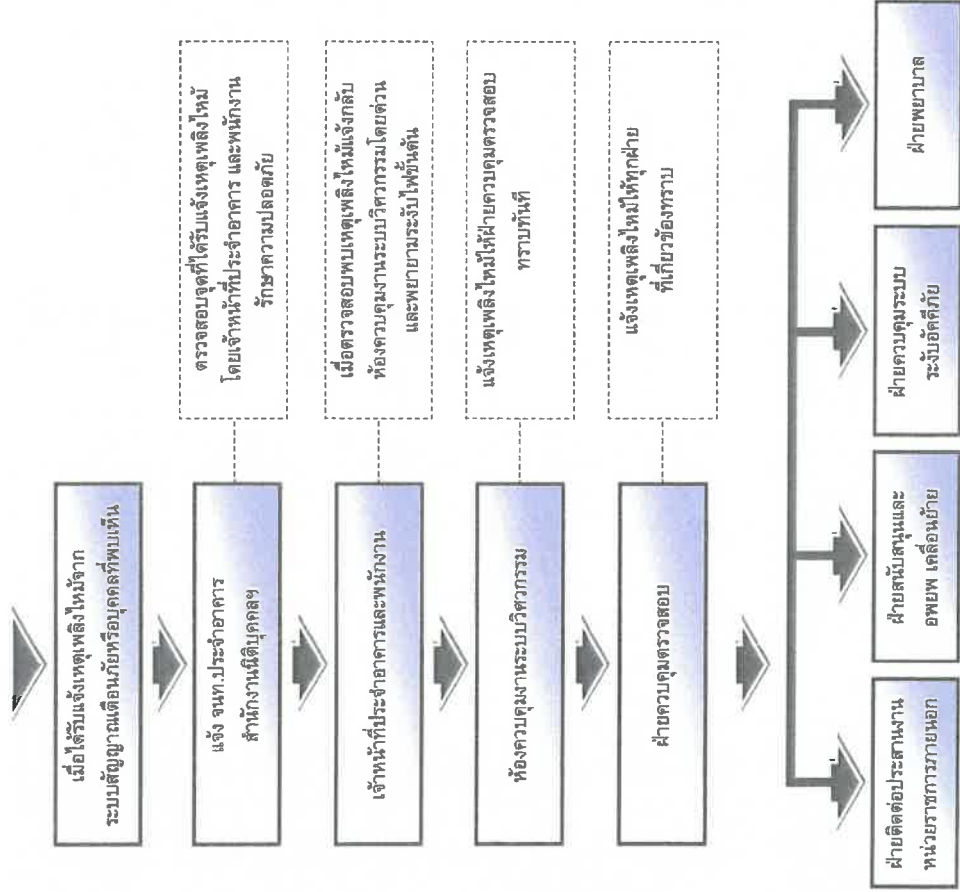

Ⓐ

บริการโดย บริษัท ควอลิตี้พอยท์สแควร์ จำกัด



นิติบุคคลอาคารชุด ไอที สุนทวิภา 65
โทรศัพท์ 02-391-4900 สำนักงาน ต่อ 101 รปภ 102,099-1034900 โทรศัพท์ 02-391-4400
E-Mail : hive_65125@hotmail.com



รายชื่อผู้ติดต่อ			เบอร์โทรศัพท์	
1	นายสันต์ สมบัติไทย (คุณเต้)	ผู้จัดการฝ่ายปฏิบัติการอาวุโส	086-335-1066	เบอร์โทรศัพท์
2	นางสาวอุจิรา พรายงาม (คุณเต็ก)	ผู้ช่วยผู้จัดการฝ่ายปฏิบัติการ	091-3832211	
3	นางสาวมิ่งมา ช่างจะโปะ (คุณมิ่ง) Khun Ming	ผู้จัดการอาคาร	085-607-0044	
4	นายสหรัฐ พรเลิศ (ช่างโต)	ช่างประจำอาคาร	098-966-6727	
5	นายบุลการ สำนะนัย (ช่างต้น)	ช่างประจำอาคาร	091-8359100	
6	นายภาคภูมิ มีอุทิศ (ช่างอิม)	ช่างประจำทีมปฏิบัติการ	083-9577169 (ช่างประจำทีม)	
บริษัท แบริ่ง จำกัด				
คำทับ	บริษัท โอเคดี เอลิแควอร์ จำกัด สำนักงานใหญ่	รายละเอียดบริการ	เบอร์โทรศัพท์	
1	รับเรื่อง 24 ชั่วโมง	บริการลิฟต์โดยสาร	02-484-4033	
2	ศูนย์บริการ ในเวลาทำการ 08.00 น.-17.00 น.	บริการลิฟต์โดยสาร	02-484-4033	
3	ช่าง (ช่างบริการประจำพื้นที่)	บริการลิฟต์โดยสาร	092-006-1448	
4	ช่าง (หัวหน้าช่างบริการประจำพื้นที่)	บริการลิฟต์โดยสาร	092-006-1448	
5	คุณอริชัย ผู้จัดการฝ่าย	บริการลิฟต์โดยสาร	098-827-4235	
บริษัท รักษาความปลอดภัย				
คำทับ	บริษัท รักษาความปลอดภัยแบริ่ง จำกัด	รายละเอียดบริการ	เบอร์โทรศัพท์	
1	คุณเพ็ญ	หัวหน้าทีม	099-616-7297	
2	นายธวัชวดี ฟูเปสชาติ (พี่ชัช)	หัวหน้า รปภ.	091-739-8757	
3	นายปรกมลธรรม แก้วแสง (อุบลปรกมลธรรม)	พนักงาน รปภ.		
4	นายอนันต์ คิมสุวรรณ (อุบลอนันต์)	พนักงาน รปภ.		
บริษัท ดูแลรักษาความปลอดภัย				
คำทับ	บริษัท พอร์ต คลีน จำกัด	รายละเอียดบริการ	เบอร์โทรศัพท์	
1	คุณเอ็ด	ช่างตรวจสอบ	064-228-0660	
2	ทีมเว	พนักงานรักษาความปลอดภัย	094-526-3034	
3	ทีไอ	พนักงานรักษาความปลอดภัย		
ผู้รับเหมา-บริการช่าง				
1	คุณภาคภูมิ งามกุล	ผู้รับเหมาซ่อมแซม/ต่อเติม	094-984 3946	
2	คุณพ	ผู้รับเหมาซ่อมแซม/ต่อเติม	081-422-2787	
3	คุณสังข์ศักดิ์ (มีรักปลออย)	บริการช่างแอร์	086-772 0408	
4	คุณสัมพันธ์	บริการช่างแอร์	081-5689056	
5	คุณเสก	บริการช่างแอร์	081-6577848	
6	ช่างซ่อมไฟฟ้า	บริการเปลี่ยนฟิวส์เบรคไฟฟ้า	065-808 1822	
7	คุณแดง (ร้าน Clean concept)	บริการ ถัก อม รีด	091-003 0456	
8	ร้านลิลลี่ หน้าปากซอย	บริการ ถัก อม รีด	085-242 9724	
9	ช่างตัดเย็บชุด	ช่างตัดเย็บชุด	097-323-1481	
10	ช่างทำฝ้าหลวด	ช่างฝ้าหลวด	091-779-8742	
11	ช่างเดิน	ซ่อมเครื่องใช้ไฟฟ้า	062-983-7659	
12	บริษัท วี อาร์ เอส	บริการถักอ้อมและซ่อมประปาต่าง ๆ	086-395-1752	

บริการแจ้งเหตุฉุกเฉินบริการลูกค้า/ อีเมลขอแจ้งเหตุ

1	AIS	อินเทอร์เน็ต	1175
2	TRUE	อินเทอร์เน็ต	1242
3	TOT	โทรศัพท์มือถือ	02 245 5050
4	เหตุฉุกเฉิน	อินเทอร์เน็ต	191
5	ตำรวจนครบาล	อินเทอร์เน็ต	1195
6	ตำรวจทางหลวง	อินเทอร์เน็ต	1193
7	ตำรวจท่องเที่ยว	อินเทอร์เน็ต	1155
8	การประปา	เกี่ยวกับน้ำประปา	สายด่วน 1125, 02-022-9000 กด3
9	การไฟฟ้า	แจ้งดับ	1130
10	แจ้งเหตุฉุกเฉิน (ศูนย์รับเหตุ)	แจ้งเหตุ	1668
11	ศูนย์อาชญากรรม (รับแจ้งเหตุ)	แจ้งเหตุ	1197
12	รถแท็กซี่	แจ้งเหตุ	1681
13	ศูนย์จราจรอุบัติเหตุ 100	แจ้งเหตุ	1137
14	โรงพยาบาลบำรุงราษฎร์ ศูนย์วิ 3	ผู้ป่วย	02-667-1000
15	โรงพยาบาล สมิติเวช สุขุมวิท 49	ผู้ป่วย	02-731-7000
16	โรงพยาบาลสุ่มวิท สุขุมวิท 63-65	ผู้ป่วย	02-391-0911
17	โรงพยาบาลกรุงเทพ	ผู้ป่วย	02-3103000
18	โรงพยาบาลศิริราช	ผู้ป่วย	02-391-0138
19	สำนักงานเขตวัฒนา	สอบถาม	02-391-4696
20	ฝ่ายปกครอง เขตวัฒนา	ฉุกเฉิน	066-009-0978
21	คุณสมพงษ์ ธีระแก้ว	หัวหน้าพนักงานเก็บขยะ	069-523-5530
22	สถานีดับเพลิงพระโขนง	แจ้งเหตุ	02-311-4804
23	สถานีดับเพลิงคลองเตย	แจ้งเหตุ	02-2582094
24	รับแจ้งดับเพลิง	แจ้งเหตุ	199
25	การไฟฟ้าเขตบางกะปิ	แจ้งไฟฟ้าดับหรือ	02-314-2101-5 ต่อ222, 02-319-8883
26	สอบถามค่าไฟฟ้า	สายด่วน	1130
27	กรมแรงงานและสวัสดิการ	สอบถาม	02-245-4310 - 4
28	บริษัท TRUE (มหาชน)	โทรศัพท์	02-661-3792-7
29	True Visions	สัญญาณ UBC	02-725-2525
30	บริษัท อีเจนิตี้ เคมบิลิตี้ (8888) จำกัด	เคเบิลทีวี	02-253 3399
31	สายด่วนกรุงเทพมหานคร	แจ้งเรื่องร้องเรียน	1555

ภาคผนวก ข12

เอกสารการฝึกซ้อมหนีไฟประจำปี พ.ศ.2566





กรุงเทพมหานคร



ลำดับเลขที่: สบ. (กป. ๒) / ๒๕๖๖

ได้รับใบอนุญาตจากกรมสวัสดิการและคุ้มครองแรงงาน ใบอนุญาตเลขที่ ดพฝ.-ร ๒๐๒

ขอรับรองว่า

นิติบุคคลอาคารชุด ไฮไฟ สุขุมวิท ๖๕

ตั้งอยู่ ๙/๑๒๕ ซอยสุขุมวิท ๖๕ แขวงพระโขนงเหนือ เขตวัฒนา กรุงเทพมหานคร ๑๐๑๑๐

ได้ดำเนินการฝึกซ้อมดับเพลิงและฝึกซ้อมอพยพหนีไฟ

ตามกฎหมายกระทรวงกำหนดมาตรฐานในการบริหาร จัดการ และดำเนินการด้านความปลอดภัย อาชีวอนามัย และสภาพแวดล้อมในการทำงานเกี่ยวกับการป้องกันและระงับอัคคีภัย พ.ศ. ๒๕๕๕ ลงวันที่ ๗ ธันวาคม พ.ศ. ๒๕๕๕

ผู้เข้ารับการฝึกอบรม จำนวน ๒๐ คน

เมื่อวันที่ ๒๑ พฤษภาคม ๒๕๖๖

ให้ไว้ ณ วันที่

ผู้ชำนาญการ
ปฏิบัติราชการ



สำนักป้องกันและบรรเทาสาธารณภัย
๙๗/๑ ถนนพระรามที่ ๖ กทม. ๑๐๕๐๐

พฤษภาคม ๒๕๖๖

เรื่อง รายงานผลการฝึกซ้อมดับเพลิงและฝึกซ้อมอพยพหนีไฟ

เรียน ผู้อำนวยการกองความปลอดภัยและคุ้มครองแรงงาน กรมสวัสดิการและคุ้มครองแรงงาน

สิ่งที่ส่งมาด้วย ๑. รายงานผลการฝึกซ้อมดับเพลิงและฝึกซ้อมอพยพหนีไฟ จำนวน ๑ ฉบับ

ด้วย นิติบุคคลอาคารชุด ไฮไฟ สุขุมวิท ๖๕ ขอรับการสนับสนุนวิทยากรดำเนินการฝึกอบรม ฝึกซ้อมดับเพลิงและฝึกซ้อมอพยพหนีไฟ เพื่อดำเนินการฝึกซ้อมหนีไฟ ไปตามกฎกระทรวงกำหนดมาตรฐานในการบริหาร จัดการ และดำเนินการด้านความปลอดภัย อาชีวอนามัยและสภาพแวดล้อมในการทำงานเกี่ยวกับการป้องกันและระงับอัคคีภัย พ.ศ. ๒๕๕๕

สำนักป้องกันและบรรเทาสาธารณภัย กรุงเทพมหานคร ในฐานะหน่วยงานฝึกอบรม มาของกรุงเทพมหานคร ได้ดำเนินการอบรม ฝึกซ้อมดับเพลิงและฝึกซ้อมอพยพหนีไฟให้กับพนักงานของบริษัทฯ เมื่อวันที่ ๒๑ พฤษภาคม ๒๕๖๖ ณ นิติบุคคลอาคารชุด ไฮไฟ สุขุมวิท ๖๕ เรียบร้อยแล้ว รายละเอียดตามสิ่งที่ส่งมาด้วย

จึงเรียนมาเพื่อโปรดทราบ

ขอแสดงความนับถือ

กองปฏิบัติการดับเพลิงและกู้ภัย ๒
โทร. ๐ ๒๓๕๕ ๖๔๔๖
โทรสาร ๐ ๒๓๕๕ ๖๔๔๖



ที่ กท ๑๘๐๕/๒๒๒๓
สำนักป้องกันและบรรเทาสาธารณภัย
๗๗/๑ ถนนพระรามที่ ๖ กทม. ๑๐๔๐๐

หนังสือฉบับนี้เพื่อให้ไว้เพื่อรับรองว่า นิตินุศลอคารชุต ไชย์ สุขุมวิท ๖๕ ตั้งอยู่ ๙/๑๒๕
ซอยสุขุมวิท ๖๕ แขวงพระโขนงเหนือ เขตวัฒนา กรุงเทพมหานคร ๑๐๑๑๐ ได้ดำเนินการฝึกซ้อมดับเพลิงและ
ฝึกซ้อมอพยพหนีไฟ เมื่อวันที่ ๒๑ พฤษภาคม ๒๕๖๖ มีผู้เข้ารับการฝึกซ้อม จำนวน ๒๐ คน (ตามบัญชีรายชื่อที่
แนบ)



ที่ กท ๑๘๐๕/๒๒๒๓
สำนักป้องกันและบรรเทาสาธารณภัย
๗๗/๑ ถนนพระรามที่ ๖ กทม. ๑๐๔๐๐

๒๒

พฤษภาคม ๒๕๖๖

เรื่อง รายงานผลการฝึกซ้อมดับเพลิงและฝึกซ้อมอพยพหนีไฟ
เรียน กรรมการผู้จัดการ นิตินุศลอคารชุต ไชย์ สุขุมวิท ๖๕
สิ่งที่ส่งมาด้วย ๑. รายงานผลการฝึกซ้อมดับเพลิงและฝึกซ้อมอพยพหนีไฟ จำนวน ๑ ฉบับ
ตามที่ นิตินุศลอคารชุต ไชย์ สุขุมวิท ๖๕ ขอรับการสนับสนุนวิทยากรดำเนินการฝึกซ้อม
ฝึกซ้อมดับเพลิงและฝึกซ้อมอพยพหนีไฟ ให้กับพนักงานของบริษัท ฯ ในวันที่ ๒๑ พฤษภาคม ๒๕๖๖
ความละเอียดแจ้งแล้ว นั้น

สำนักป้องกันและบรรเทาสาธารณภัย กรุงเทพมหานคร ในฐานะหน่วยงานฝึกอบรม
ของกรุงเทพมหานครได้ดำเนินการอบรม ฝึกซ้อมดับเพลิงและฝึกซ้อมอพยพหนีไฟให้กับพนักงานของบริษัทฯ
เมื่อวันที่ ๒๑ พฤษภาคม ๒๕๖๖ ณ นิตินุศลอคารชุต ไชย์ สุขุมวิท ๖๕ เรียบร้อยแล้ว รายละเอียด
ตามสิ่งที่ส่งมาด้วย

จึงเรียนมาเพื่อโปรดทราบ



กองปฏิบัติการดับเพลิงและกู้ภัย ๒
โทร. ๐ ๒๓๕๔ ๖๘๔๖
โทรสาร ๐ ๒๓๕๔ ๖๘๔๖

รายงานผลการฝึกซ้อมดับเพลิงและฝึกซ้อมหนีไฟ

ชื่อหน่วยงานที่ได้รับการขึ้นใบอนุญาต กรุงเทพมหานคร
หมายเลขใบอนุญาต เลขที่ ดพฟ. - ร ๒๐๒ หมวดอายุ ๑๐ พฤษภาคม ๒๕๖๗
อ้างถึงหนังสือแจ้งการฝึกอบรมเลขที่ ESFS/A๐๐๑-๐๐๐๐๐๐๐๐ ลงวันที่
ส่วนที่ ๑ รายงานการฝึกซ้อมดับเพลิงและฝึกซ้อมอพยพหนีไฟ

๑. ข้อมูลสถานประกอบกิจการที่ได้รับการเข้ารับการฝึกอบรม
ชื่อสถานประกอบกิจการ นิติบุคคลอาคารชุด ไอที สุขุมวิท ๖๕
ประเภทกิจการ

ที่อยู่ ๘/๒๕๕ ซอยสุขุมวิท ๖๕ แขวงพระโขนงเหนือ เขตวัฒนา กรุงเทพมหานคร ๑๐๑๑๐
โทรศัพท์ โทรสาร

๒. วัน เดือน ปี ที่ฝึกอบรม ๒๑ พฤษภาคม ๒๕๖๖
๓. จำนวนผู้เข้ารับการฝึกซ้อมดับเพลิง ๒๐ คน ผู้ชาย ๑๐ คน ผู้หญิง ๑๐ คน
๔. จำนวนผู้เข้ารับการฝึกซ้อมอพยพหนีไฟ ๒๐ คน ผู้ชาย ๑๐ คน ผู้หญิง ๑๐ คน

๕. ระยะเวลาในการฝึกซ้อมอพยพหนีไฟ ๓.๐๐ นาที
(เริ่มตั้งแต่สัญญาณอพยพหนีไฟดังขึ้น จนถึงคนสุดท้ายมาถึงจุดรวมพล)

๖. ชื่อวิทยากรผู้ดำเนินการฝึกซ้อมดับเพลิงและฝึกซ้อมอพยพหนีไฟ

๖.๑ นายเอกวิทย์ เอี่ยมพร้อม (หัวหน้าวิทยากร) ๖.๒ นายปรีชาติ มาพร (วิทยากร)
๖.๓ (วิทยากร) ๖.๔ (วิทยากร)

๗. ชื่อวิทยากรผู้ควบคุมการฝึกซ้อมหนีไฟ

๗.๑ นายเอกวิทย์ เอี่ยมพร้อม (ครูฝึกดับเพลิง) ๗.๒ นายปรีชาติ มาพร (ครูฝึกดับเพลิง)
๗.๓ (ครูฝึกดับเพลิง) ๗.๔ (ครูฝึกดับเพลิง)

ลงชื่อ นายสมชาย งามคง (นายสมชาย งามคง)
ผู้จัดทำรายงาน ผู้อำนวยการกองปฏิบัติการดับเพลิงและกู้ภัย ๒
สำนักงานป้องกันและบรรเทาสาธารณภัย
สำนักงานป้องกันและบรรเทาสาธารณภัย

วัน/เดือน/ปีที่รายงาน
ส่วนที่ ๒. การรับรอง

ข้าพเจ้าขอรับรองว่าข้อมูลข้างต้นเป็นความจริงและขอรับรองว่าข้อมูลข้างต้นเป็นความจริง

ลงชื่อ () วิทยาลัย

ลงชื่อ () วิทยาลัย

ลงชื่อ () นายจ้าง/เจ้าของสถานประกอบกิจการที่ได้รับการฝึกซ้อมดับเพลิง
และฝึกซ้อมอพยพหนีไฟ หรือผู้อำนวยการแทน

ภาคผนวก ข13

เอกสารการประสานงานกับสถานีดับเพลิงในพื้นที่





นิติบุคคลอาคารชุดไฮไฟ สุขุมวิท 65

เลขที่ 9 ซอยสุขุมวิท 65 แขวงพระโขนงเหนือ เขตวัฒนา กรุงเทพมหานคร

เบอร์โทร : 02-391 4900, 098-103-4900 fax : 02-391-4901 อีเมล : hive_65125@hotmail.com



ที่ C521/2565-001-05/2565

วันที่ 01 เดือน พฤษภาคม พ.ศ. 2565

เรื่อง ดำเนินการจัดซ่อมมอเบรดับเพลิงของนิติบุคคลอาคารชุด ไฮไฟ สุขุมวิท 65

เรียน สถานีดับเพลิง เขตพระโขนง

นิติบุคคลอาคารชุด ไฮไฟ สุขุมวิท 65 ตั้งอยู่เลขที่ 9 ซอยสุขุมวิท 65 แขวงพระโขนงเหนือ เขตวัฒนา กรุงเทพมหานคร 10110 ใคร่ขอแจ้งว่าทางนิติฯ จะมีการเปิดสัญญาเดือนกุมภาพันธ์เพื่อซ่อมมอเบรดับเพลิงและอพยพหนีไฟ ณ บริเวณลิบบี้อาคาร ไฮไฟ สุขุมวิท 65 ในวันอาทิตย์ ที่ 29 พฤษภาคม 2565 ระหว่างช่วงเวลา 13.00 น. – 16.00 น. ซึ่งจะมีการซ้อมวิธีการอพยพหนีไฟ และวิธีการดับเพลิง อาจจะมีสัญญาเดือนกุมภาพันธ์ดังนี้ ณ เวลาที่ทำการฝึกซ้อมมอเบรฯ ซึ่งอาจก่อความรำคาญแก่สถานที่ใกล้เคียง

ดังนั้น ทางนิติฯ จึงเรียนมาเพื่อทราบ และขออภัยมา ณ โอกาสนี้

ขอแสดงความนับถือ

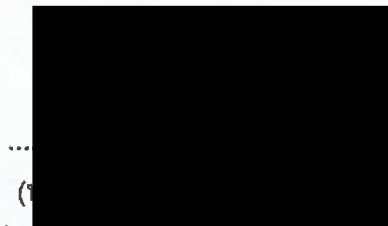

ผู้จัดการอาคารชุด ไฮไฟ สุขุมวิท 65

